उत्पाद डेटा शीट

Powerturn IS

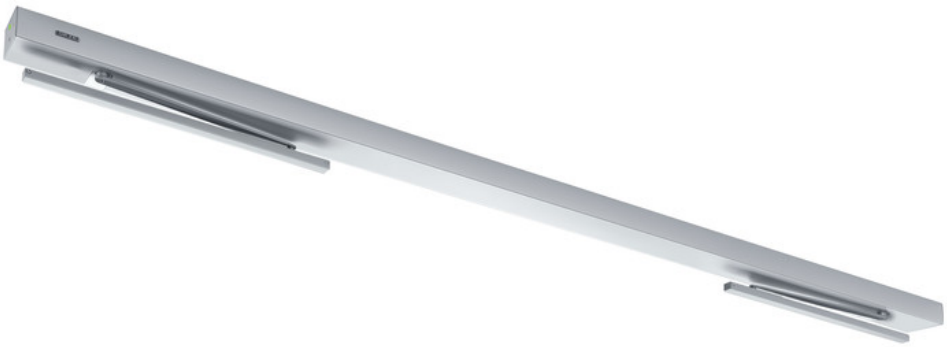

क्लोजिंग अनुक्रम नियंत्रण के साथ डबल-लीफ सिंगल-एक्शन दरवाजों के लिए
विद्युत-यांत्रिक स्विंग दरवाजा ड्राइव प्रणाली

एप्लिकेशन क्षेत्र

- डबल-लीफ दाएं और बाएं सिंगल-एक्शन दरवाजे
- 3200 mm पल्ले की चौड़ाई, 1600 mm लीफ की चौड़ाई और 600 kg भार तक के सिंगल-एक्शन दरवाजे
- पल्ले की चौड़ाई न्यूनतम 1600 mm
- उच्च आवाजाही वाले आंतरिक और बाहरी दरवाजे
- ट्रांसॉम स्थापना हिंज साइड और विपरीत हिंज साइड

Powerturn IS

उत्पाद की विशेषताएँ

- दरवाज़े को मैनुअल मोड में आसानी से खोलने के लिए स्मार्ट-स्विंग फंक्शन
- परिवर्तनशील समायोजन के साथ क्लोजिंग बल, EN4-7 के अनुकूल
- ओपनिंग और क्लोजिंग गति को प्रत्येक मामले में समायोजित किया जा सकता है
- यांत्रिक लैचिंग की कार्रवाई, बिजली बंद मोड में, और विद्युतीय लैचिंग की कार्रवाई, नियंत्रण मोड में, जो दरवाज़े की गति बंद पोजीशन में पहुँचने के कुछ ही पहले तेज़ कर देता है
- क्लोजिंग अनुक्रम का यांत्रिक और विद्युतीय नियंत्रण सक्रिय लीफ को प्रतीक्षा की स्थिति में तब तक रोक कर रखता है जब तक निष्क्रिय लीफ बंद नहीं हो जाता
- लो-एनर्जी-फंक्शन कम गति के साथ दरवाजा खोलता है और बंद करता है और साथ ही साथ उच्चतम सुरक्षा आवश्यकताओं को पूरा करता है
- बाधा संसूचन स्पर्श द्वारा बाधा का पता लगाता है और खोलने और बंद करने की प्रक्रिया को रोक देता है
- आटोमेटिक रिवर्सिंग फंक्शन बाधा का पता लगाता है और ओपनिंग पोजीशन में लौटाता है
- पुश एंड गो फंक्शन दरवाज़े के लीफ को हल्के से दबाने पर ड्राइव स्वचालन को सक्रिय करता है
- ड्राइव का उपयोग रोलर गाइड या लिंकेज के साथ किया जा सकता है
- मैनुअल रूप से दरवाज़ा खोलने पर मोटर समर्थन के लिए सर्वो फंक्शन
- प्रति रेडियो ट्रांसमिटर, केबल रहित सक्रियण के लिए वैकल्पिक रेडियो बोर्ड
- विभिन्न फंक्शनों के लिए मुक्त पैरामीटर सेटिंग योग्य इनपुट और आउटपुट
- नेटवर्क में कनेक्ट करने योग्य और ओपेन स्टैंडर्ड (BACnet) के माध्यम से भवन स्वचालन में एकीकृत करने योग्य

तकनीकी डेटा

उत्पाद का नाम	Powerturn IS
लीफ का वजन (अधिकतम) 1-लीफ दरवाज़ा	600 kg
लीफ की चौड़ाई (न्यूनतम-अधिकतम)	800 mm - 1600 mm
निष्क्रिय लीफ की न्यूनतम चौड़ाई	800 mm
निष्क्रिय लीफ की अधिकतम चौड़ाई	1600 mm
सक्रिय लीफ की चौड़ाई न्यून.	800 mm
सक्रिय लीफ की अधिकतम चौड़ाई	1600 mm
प्रकट गहराई (अधिकतम)	560 mm
ओपनिंग कोण (अधिकतम)	136 °
DIN बाएं	हाँ
DIN दाएं	हाँ
लिंक आर्म के साथ विपरीत हिंज साइड में ट्रांसॉम स्थापना	हाँ
ट्रांसॉम स्थापना, विपरीत हिन्ज साइड, रोलर गाइड रेल के साथ	हाँ
ट्रांसॉम स्थापना हिंज साइड रोलर गाइड रेल के साथ	हाँ
यांत्रिक लैचिंग की कार्रवाई	हाँ
विद्युत लैचिंग की कार्रवाई	हाँ
विद्युत क्लोज़िंग अनुक्रम नियंत्रण	हाँ

Powerturn IS

यांत्रिक क्लोज़िंग अनुक्रम नियंत्रण	हाँ
मेंस से कटा हुआ	ड्राइव में कुंजी स्विच
बाहरी उपभोक्ताओं के लिए इलेक्ट्रिक आपूर्ति (24 V DC)	1.2 A
सर्विस तापमान	-15 - 50 °C
संचालन का तरीका	स्वचालित, ऑफ़, खुला रखें, दुकान बंद, नाइट मोड
औटोमैटिक फंक्शन	हाँ
लो एनर्जी फंक्शन	हाँ
स्मार्ट-स्विंग	हाँ
सर्वो फंक्शन	हाँ
बाधा संसूचन	हाँ
स्वचालित रिवर्सिंग	हाँ
पुश & गो	संयोज्य
संचालन	प्रोग्राम स्विच DPS, प्रोग्राम स्विच ड्राइव में एकीकृत, प्रोग्राम स्विच MPS
मानक अनुरूपता	DIN 18650, EN 16005
एकीकृत स्मोक स्विच	नहीं

के होते हैं

GC GR, GC 338 के लिए

सेंसर रोलर गाइड रेल Powerturn, GC 338 सुरक्षा सेंसर के लिए

नाम	विवरण	आइडी क्रमांक	रंग	स्थापना का प्रकार
GC GR, GC 338 Powerturn के लिए	Powerturn / Powerturn F के लिए, स्थापना हिंज साइड, उत्तोलक की लम्बाई 330 mm	157451	आरएएल (RAL) रंगों के अनुकूल	हिंज साइड ट्रांसॉम स्थापना
GC GR, GC 338 Powerturn के लिए	Powerturn / Powerturn F के लिए, स्थापना विपरीत हिंज साइड, उत्तोलक की लम्बाई 450 mm	157476	EV1	ट्रांसॉम स्थापना, विपरीत हिंज साइड
GC GR, GC 338 Powerturn के लिए	Powerturn / Powerturn F के लिए, स्थापना विपरीत हिंज साइड, उत्तोलक की लम्बाई 450 mm	157477	आरएएल (RAL) रंगों के अनुकूल	ट्रांसॉम स्थापना, विपरीत हिंज साइड
GC GR, GC 338 Powerturn के लिए *	Powerturn / Powerturn F के लिए, स्थापना विपरीत हिंज साइड, उत्तोलक की लम्बाई 450 mm	157475	आरएएल (RAL) रंगों के अनुकूल	ट्रांसॉम स्थापना, विपरीत हिंज साइड
GC GR, GC 338 Powerturn के लिए	Powerturn / Powerturn F के लिए, स्थापना हिंज साइड, उत्तोलक की लम्बाई 330 mm	157472	EV1	हिंज साइड ट्रांसॉम स्थापना
GC GR, GC 338 Powerturn के लिए	Powerturn / Powerturn F के लिए, स्थापना हिंज साइड, उत्तोलक की लम्बाई 330 mm	157450	EV1	हिंज साइड ट्रांसॉम स्थापना
GC GR, GC 338 Powerturn के लिए	Powerturn / Powerturn F के लिए, स्थापना विपरीत हिंज साइड, उत्तोलक की लम्बाई 450 mm	157474	EV1	ट्रांसॉम स्थापना, विपरीत हिंज साइड
GC GR, GC 338 Powerturn के लिए	Powerturn / Powerturn F के लिए, स्थापना हिंज साइड, उत्तोलक की लम्बाई 330 mm	157473	आरएएल (RAL) रंगों के अनुकूल	हिंज साइड ट्रांसॉम स्थापना

Powerturn IS

POWERTURN डबल-लीफ *

क्लोजिंग अनुक्रम नियंत्रण के साथ डबल-लीफ सिंगल-एक्शन दरवाजों के लिए विद्युत-यांत्रिक स्वचालित दरवाजा ड्राइव प्रणाली

लिंक आर्म POWERTURN / POWERTURN F

ट्रांसॉम स्थापना अथवा दरवाज़े के लीफ में स्थापना के लिए, 560 mm प्रकट गहराई तक

नाम	विवरण	आइडी क्रमांक	रंग
लिंक आर्म Powerturn / Powerturn F	245 mm लम्बाई के लिए प्रकट गहराई / 20 mm से 160 mm तक, सेंसर लिंक आर्म के साथ, / -30 mm से 110 mm तक, सेंसर लिंक आर्म के बिना	154707	EV1
लिंक आर्म Powerturn / Powerturn F	645 mm लम्बाई के लिए प्रकट गहराई / 420 mm से 560 mm तक, सेंसर लिंक आर्म के साथ, / 370 mm से 510 mm तक, सेंसर लिंक आर्म के बिना	154721	आरएएल (RAL) रंगों के अनुकूल
लिंक आर्म Powerturn / Powerturn F	245 mm लम्बाई के लिए प्रकट गहराई / 20 mm से 160 mm तक, सेंसर लिंक आर्म के साथ, / -30 mm से 110 mm तक, सेंसर लिंक आर्म के बिना	154709	आरएएल (RAL) रंगों के अनुकूल
लिंक आर्म Powerturn / Powerturn F	445 mm लम्बाई के लिए प्रकट गहराई / 220 mm से 360 mm तक, सेंसर लिंक आर्म के साथ, / 170 mm से 310 mm तक, सेंसर लिंक आर्म के बिना	154714	EV1
लिंक आर्म Powerturn / Powerturn F	545 mm लम्बाई के लिए प्रकट गहराई / 320 mm से 460 mm तक, सेंसर लिंक आर्म के साथ, / 270 mm से 410 mm तक, सेंसर लिंक आर्म के बिना	154717	EV1
लिंक आर्म Powerturn / Powerturn F	445 mm लम्बाई के लिए प्रकट गहराई / 220 mm से 360 mm तक, सेंसर लिंक आर्म के साथ, / 170 mm से 310 mm तक, सेंसर लिंक आर्म के बिना	154715	आरएएल (RAL) रंगों के अनुकूल
लिंक आर्म Powerturn / Powerturn F	545 mm लम्बाई के लिए प्रकट गहराई / 320 mm से 460 mm तक, सेंसर लिंक आर्म के साथ, / 270 mm से 410 mm तक, सेंसर लिंक आर्म के बिना	154718	आरएएल (RAL) रंगों के अनुकूल
लिंक आर्म Powerturn / Powerturn F	645 mm लम्बाई के लिए प्रकट गहराई / 420 mm से 560 mm तक, सेंसर लिंक आर्म के साथ, / 370 mm से 510 mm तक, सेंसर लिंक आर्म के बिना	154720	EV1
लिंक आर्म Powerturn / Powerturn F	215 mm लम्बाई के लिए प्रकट गहराई / -10 mm से 130 mm तक, सेंसर लिंक आर्म के साथ, / -30 mm से 80 mm तक, सेंसर लिंक आर्म के बिना	165818	EV1
लिंक आर्म Powerturn / Powerturn F	215 mm लम्बाई के लिए प्रकट गहराई / -10 mm से 130 mm तक, सेंसर लिंक आर्म के साथ, / -30 mm से 80 mm तक, सेंसर लिंक आर्म के बिना	159376	आरएएल (RAL) रंगों के अनुकूल
लिंक आर्म Powerturn / Powerturn F	345 mm लम्बाई के लिए प्रकट गहराई / 120 mm से 260 mm तक, सेंसर लिंक आर्म के साथ, / 70 mm से 210 mm तक, सेंसर लिंक आर्म के बिना	154712	आरएएल (RAL) रंगों के अनुकूल
लिंक आर्म Powerturn / Powerturn F	345 mm लम्बाई के लिए प्रकट गहराई / 120 mm से 260 mm तक, सेंसर लिंक आर्म के साथ, / 70 mm से 210 mm तक, सेंसर लिंक आर्म के बिना	154711	EV1

Powerturn IS

POWERTURN कवर

स्विंग लीफ दरवाज़ा ड्राइव Powerturn के लिए, जिसमें साइड पैनल और शाफ्ट कवर शामिल हैं, हुड के रंग में पेंट किया गया है

नाम	विवरण	आइडी क्रमांक	रंग
Powerturn कवर	कवर, जिसमें साइड तत्व और शाफ्ट कवर शामिल हैं, हुड के रंग में पेंट किया गया है	161927	EV1
GEZE Powerturn के लिए हुड माउंटिंग किट		157830	
GEZE Powerturn के लिए मध्य कनेक्टिंग हुड		157831	
Powerturn पार्श्व भाग/धुरा कवर		162746	सिल्वर रंग
Powerturn कवर	कवर, जिसमें साइड तत्व और शाफ्ट कवर शामिल हैं, हुड के रंग में पेंट किया गया है	160326	आरएएल (RAL) रंगों के अनुकूल

रोलर गाइड रेल POWERTURN / POWERTURN F

रोलर गाइड रेल के साथ दरवाज़े के लीफ में हिंज साइड या विपरीत हिंज साइड स्थापना के लिए

नाम	विवरण	आइडी क्रमांक	रंग	स्थापना का प्रकार
रोलर गाइड रेल Powerturn (F)	दरवाज़े के लीफ में स्थापना, विपरीत हिंज साइड, लम्बाई 738 mm, उत्तोलक की लंबाई 450 mm	153818	EV1	विपरीत हिंज साइड दरवाजा लीफ स्थापना
रोलर गाइड रेल Powerturn (F)	दरवाज़े के लीफ में स्थापना, हिंज साइड, लम्बाई 738 mm, उत्तोलक की लंबाई 330 mm	153815	EV1	दरवाजा लीफ स्थापना हिंज साइड
रोलर गाइड रेल Powerturn (F)	दरवाज़े के लीफ में स्थापना, हिंज साइड, लम्बाई 738 mm, उत्तोलक की लंबाई 330 mm	153816	आरएएल (RAL) रंगों के अनुकूल	दरवाजा लीफ स्थापना हिंज साइड
रोलर गाइड रेल Powerturn (F)	दरवाज़े के लीफ में स्थापना, विपरीत हिंज साइड, लम्बाई 738 mm, उत्तोलक की लंबाई 450 mm	153819	आरएएल (RAL) रंगों के अनुकूल	विपरीत हिंज साइड दरवाजा लीफ स्थापना

Powerturn IS

रोलर गाइड रेल POWERTURN / POWERTURN F

रोलर गाइड रेल के साथ हन्ज साइड या वपिरीत हन्ज साइड ट्रांसॉम स्थापना के लिए

नाम	वविरण	आइडी क्रमांक	रंग	स्थापना का प्रकार
रोलर गाइड रेल Powerturn (F)	वपिरीत हन्ज साइड ट्रांसॉम स्थापना के लिए, लम्बाई 691 mm, उत्तोलक की लंबाई 450 mm	153813	आरएएल (RAL) रंगों के अनुकूल	ट्रांसॉम स्थापना, वपिरीत हन्ज साइड
रोलर गाइड रेल Powerturn (F)	वपिरीत हन्ज साइड ट्रांसॉम स्थापना के लिए, लम्बाई 691 mm, उत्तोलक की लंबाई 450 mm	153812	EV1	ट्रांसॉम स्थापना, वपिरीत हन्ज साइड
रोलर गाइड रेल Powerturn (F)	हन्ज साइड ट्रांसॉम स्थापना के लिए, लम्बाई 691 mm, उत्तोलक की लंबाई 330 mm	153790	आरएएल (RAL) रंगों के अनुकूल	हजि साइड ट्रांसॉम स्थापना
रोलर गाइड रेल Powerturn (F)	हन्ज साइड ट्रांसॉम स्थापना के लिए, लम्बाई 691 mm, उत्तोलक की लंबाई 330 mm	153787	EV1	हजि साइड ट्रांसॉम स्थापना

उपसाधन

कनेक्टर प्लग POWERTURN / EMD 230 V

230 V कनेक्शन और GEZE लोगो, Powerturn / EMD के लिए

नाम	वविरण	आइडी क्रमांक	रंग
कनेक्शन Powerturn / EMD 230 V	कनेक्शन प्लग Powerturn / EMD	156890	काला रंग

स्पन्डिल एक्सटेंशन POWERTURN

उपलब्ध लंबाईयां: 30 mm और 50 mm

नाम	वविरण	आइडी क्रमांक	रंग
स्पन्डिल एक्सटेंशन Powerturn	V = 50 mm	153827	आरएएल (RAL) रंगों के अनुकूल
स्पन्डिल एक्सटेंशन Powerturn	V = 30 mm	153824	आरएएल (RAL) रंगों के अनुकूल
स्पन्डिल एक्सटेंशन Powerturn	V = 50 mm	153826	EV1
स्पन्डिल एक्सटेंशन Powerturn	V = 30 mm	153822	EV1

Powerturn IS

स्थापना सेट IS यांत्रिकी

सही क्लोजिंग अनुक्रम को सुनिश्चित करने के लिए क्लोजिंग अनुक्रम नियंत्रण के साथ दो लीफ के दरवाज़े

नाम	विवरण	आइडी क्रमांक
IS - यांत्रिक Powerturn	सक्रिय और निष्क्रिय लीफ के क्लोजिंग अनुक्रम के यांत्रिक नियंत्रण के लिए पूर्ण स्थापना सेट (DIN EN 1158 के अनुसार परीक्षित)	154838

GC 302

स्वचालित दरवाज़ों को सक्रिय करने के लिए राडार गति संसूचक

नाम	विवरण	आइडी क्रमांक	रंग	मापें	आउटपुट
GC 302 R रडार गति संसूचक	स्वचालित दरवाज़ों को सक्रिय करने के लिए राडार गति संसूचक	124087	काला रंग	176 x 62 x 52 mm	पोटेंशियल-मुक्त रिले संपर्क
GC 302 R रडार गति संसूचक	स्वचालित दरवाज़ों को सक्रिय करने के लिए राडार गति संसूचक	124088	आरएएल (RAL) रंगों के अनुकूल	176 x 62 x 52 mm	पोटेंशियल-मुक्त रिले संपर्क

GC 307+ *

स्वचालित दरवाज़ों को सक्रिय करने के लिए गैर-संपर्क निकटता स्विच

नाम	विवरण	आइडी क्रमांक	रंग	मापें	स्थापना का प्रकार
GC 307+ (हाथ आइकन) *	स्वचालित दरवाज़ों के सक्रियण के लिए निकटता स्विच	195727	अल्पाइन सफ़ेद	80 x 80 x 21 mm	सरफ़ेस माउंटेड
GC 307+ (WC आइकन) *	स्वचालित दरवाज़ों के सक्रियण के लिए निकटता स्विच / Powerturn, EMD और मानक स्लाइडिंग दरवाजों के लिए उपयुक्त	195751	अल्पाइन सफ़ेद	80 x 80 x 21 mm	सरफ़ेस माउंटेड
GC 307+ (हाथ आइकन) *	स्वचालित दरवाज़ों के सक्रियण के लिए निकटता स्विच	193226	अल्पाइन सफ़ेद	80 x 80 x 8 mm	फ्लश माउंटेड
GC 307+ (WC आइकन) *	स्वचालित दरवाज़ों के सक्रियण के लिए निकटता स्विच / Powerturn, EMD और मानक स्लाइडिंग दरवाजों के लिए उपयुक्त	195750	अल्पाइन सफ़ेद	80 x 80 x 8 mm	फ्लश माउंटेड

Powerturn IS

GC 342+ *

एकीकृत वस्तु और वाल ब्लैंकिंग के साथ स्वचालित स्विंग लीफ दरवाज़ों को सुरक्षित करने के लिए लेजर स्कैनर

नाम	विवरण	आइडी क्रमांक	रंग	मापें	आउटपुट
GC 342+ (बायाँ मॉड्यूल) *	स्वचालित स्विंग दरवाजों के, द्वितीयक क्लोजिंग किनारों सहित, खतरे वाले क्षेत्रों की सर्वोत्तम सुरक्षा के लिए चार लेज़र पर्दों के साथ लेज़र स्कैनर; स्पर्श-मुक्त नियंत्रण के लिए अतिरिक्त आउटपुट / सेंसर मॉड्यूल, केबल और उपसाधन शामिल	198693	स्टेनलेस स्टील के रंग में	145 x 88 x 68 mm	3 पोटेंशियल-मुक्त रिले संपर्क
GC 342+ (बायाँ मॉड्यूल) *	स्वचालित स्विंग दरवाजों के, द्वितीयक क्लोजिंग किनारों सहित, खतरे वाले क्षेत्रों की सर्वोत्तम सुरक्षा के लिए चार लेज़र पर्दों के साथ लेज़र स्कैनर; स्पर्श-मुक्त नियंत्रण के लिए अतिरिक्त आउटपुट / सेंसर मॉड्यूल, केबल और उपसाधन शामिल	198669	काला रंग	145 x 88 x 68 mm	3 पोटेंशियल-मुक्त रिले संपर्क
GC 342+ (बायाँ मॉड्यूल) *	स्वचालित स्विंग दरवाजों के, द्वितीयक क्लोजिंग किनारों सहित, खतरे वाले क्षेत्रों की सर्वोत्तम सुरक्षा के लिए चार लेज़र पर्दों के साथ लेज़र स्कैनर; स्पर्श-मुक्त नियंत्रण के लिए अतिरिक्त आउटपुट / सेंसर मॉड्यूल, केबल और उपसाधन शामिल	198671	सफ़ेद	145 x 88 x 68 mm	3 पोटेंशियल-मुक्त रिले संपर्क
GC 342+ (दायाँ मॉड्यूल) *	स्वचालित स्विंग दरवाजों के, द्वितीयक क्लोजिंग किनारों सहित, खतरे वाले क्षेत्रों की सर्वोत्तम सुरक्षा के लिए चार लेज़र पर्दों के साथ लेज़र स्कैनर; स्पर्श-मुक्त नियंत्रण के लिए अतिरिक्त आउटपुट / सेंसर मॉड्यूल, केबल और उपसाधन शामिल	198694	स्टेनलेस स्टील के रंग में	145 x 88 x 68 mm	3 पोटेंशियल-मुक्त रिले संपर्क
GC 342+ (दायाँ मॉड्यूल) *	स्वचालित स्विंग दरवाजों के, द्वितीयक क्लोजिंग किनारों सहित, खतरे वाले क्षेत्रों की सर्वोत्तम सुरक्षा के लिए चार लेज़र पर्दों के साथ लेज़र स्कैनर; स्पर्श-मुक्त नियंत्रण के लिए अतिरिक्त आउटपुट / सेंसर मॉड्यूल, केबल और उपसाधन शामिल	198670	काला रंग	145 x 88 x 68 mm	3 पोटेंशियल-मुक्त रिले संपर्क
GC 342+ (दायाँ मॉड्यूल) *	स्वचालित स्विंग दरवाजों के, द्वितीयक क्लोजिंग किनारों सहित, खतरे वाले क्षेत्रों की सर्वोत्तम सुरक्षा के लिए चार लेज़र पर्दों के साथ लेज़र स्कैनर; स्पर्श-मुक्त नियंत्रण के लिए अतिरिक्त आउटपुट / सेंसर मॉड्यूल, केबल और उपसाधन शामिल	198692	सफ़ेद	145 x 88 x 68 mm	3 पोटेंशियल-मुक्त रिले संपर्क

एलईडी सेंसर फुट स्विच *

स्वचालित दरवाज़ों के सक्रियण के लिए पुश बटन

नाम	विवरण	आइडी क्रमांक	रंग	मापें	आउटपुट
एलईडी सेंसर फुट स्विच *	स्वचालित दरवाज़ा प्रणालियों के सक्रियण के लिए कैपेसिटिव बटन. आईपी रेटिंग IP69K	182936	स्टेनलेस स्टील	100 x 100 x 3 x 14 mm	PNP ट्रांजिस्टर उत्पादन

Powerturn IS

AS 500 *

आपातकालीन स्टॉप स्विच AS कांच के फलक के साथ और पांच विनिमेय लेबल ("आपातकालीन बटन, खोलें", "आपातकालीन स्टॉप स्विच", "इमर्जन्सी स्विच", "दरवाजा बंद करें" और लेबल के बिना)

नाम	विवरण	आइडी क्रमांक	रंग	मापें	स्थापना का प्रकार
आपातकालीन स्टॉप स्विच AS 500	चमकने वाला लैंप, कांच का फलक और पांच विनिमेय लेबल (“आपातकालीन बटन, खोलें”, "आपातकालीन स्टॉप स्विच", "इमर्जन्सी स्विच", "दरवाजा बंद करें" और लेबल के बिना) के साथ रॉकर स्विच	120881	अल्पाइन सफ़ेद/लाल	80 x 80 x 21 mm	फ्लश माउंटेड

AIR 20

स्वचालित स्विंग लीफ दरवाजा हैंडल की निगरानी के लिए एक्टिव इन्फ्रारेड लाइट सेंसर

नाम	विवरण	आइडी क्रमांक	रंग	मापें	वर्किंग करंट
AIR 20-Var	स्वचालित स्विंग लीफ दरवाजा हैंडल की निगरानी के लिए प्रकाश स्विच	082689	काला रंग	72 x 66 x 49 mm	24 V

एल्बो स्विच EFT *

स्वचालित दरवाज़ों के सक्रियण के लिए जंगरोधी इस्पात से बने एल्बो स्विच और आईपी रेटिंग IP65

नाम	विवरण	आइडी क्रमांक	रंग	मापें	स्थापना का प्रकार
एल्बो स्विच EFT	अत्यंत चपटा डिज़ाइन, आईपी रेटिंग IP65	119898	स्टेनलेस स्टील	75 x 250 x 17 mm	सर्फेस माउंटेड

Powerturn IS

एल्बो स्विच KFT

स्वचालित दरवाज़ों के सक्रियण के लिए प्लास्टिक से बने एल्बो स्विच और आईपी रेटिंग IP20

नाम	विवरण	आइडी क्रमांक	रंग	मापें	स्थापना का प्रकार
एल्बो स्विच KFT	अत्यंत सपाट डिज़ाइन, आईपी रेटिंग IP20	114077	स्टेनलेस स्टील के रंग में	90 x 179 x 23 mm	सर्फेस माउंटेड
एल्बो स्विच KFT	अत्यंत सपाट डिज़ाइन, आईपी रेटिंग IP20	114078	सफ़ेद	90 x 179 x 23 mm	सर्फेस माउंटेड

एल्बो स्विच LS 990

स्वचालित दरवाज़ों के सक्रियण के लिए एल्बो स्विच

नाम	विवरण	आइडी क्रमांक	रंग	मापें	स्थापना का प्रकार
एल्बो स्विच LS 990	आईपी रेटिंग IP30 ऊँ=223mm	128583	स्टेनलेस स्टील	81 x 223 x 18 mm	फ्लश माउंटेड
एल्बो स्विच LS 990	आईपी रेटिंग IP30 ऊँ=223mm	128582	स्टेनलेस स्टील	81 x 223 x 51 mm	सर्फेस माउंटेड
एल्बो स्विच LS 990	आईपी रेटिंग IP30 ऊँ=223mm	141041	अल्पाइन सफ़ेद	81 x 223 x 51 mm	सर्फेस माउंटेड
एल्बो स्विच LS 990	आईपी रेटिंग IP30 ऊँ=223mm	141042	अल्पाइन सफ़ेद	81 x 223 x 18 mm	फ्लश माउंटेड

एलईडी सेंसर बटन *

स्वचालित दरवाज़ों के सक्रियण के लिए पुश बटन

नाम	विवरण	आइडी क्रमांक	रंग	मापें	आउटपुट
एलईडी सेंसर बटन *	स्वचालित दरवाज़ा प्रणाली के सक्रियण के लिए नीली LED प्रकाश व्यवस्था के साथ कैपेसिटिव बटन और स्पर्शनीय ब्रेल लिपि. आईपी रेटिंग IP69K	137529	काला रंग	100 x 100 x 10 mm	PNP ट्रांजिस्टर उत्पादन
एलईडी सेंसर बटन ग्लास *	स्वचालित दरवाज़ा प्रणाली के सक्रियण के लिए नीली LED प्रकाशन व्यवस्था के साथ कैपेसिटिव बटन. आईपी रेटिंग IP69K	143412	सफ़ेद	100 x 100 x 8 mm	PNP ट्रांजिस्टर उत्पादन

Powerturn IS

छोटा एलईडी सेंसर बटन *

सभी GEZE स्वचालित दरवाज़ों का सक्रियण

नाम	विवरण	आइडी क्रमांक	रंग	मापें	आउटपुट
एलईडी सेंसर बटन 20 mm *	स्वचालित दरवाज़ा प्रणालियों के सक्रियण के लिए कैपेसिटिव बटन. आईपी रेटिंग IP69K	143273	ऐल्युमीनियम, चमकरहित	28.5 x 28.5 x 21 mm	PNP ट्रांजिस्टर उत्पादन

रॉकर पुश बटन AS 500

सभी GEZE स्वचालित दरवाज़ों का सक्रियण

नाम	आइडी क्रमांक	रंग	मापें	स्थापना का प्रकार
रॉकर पुश बटन AS 500	120888	अल्पाइन सफ़ेद	80 x 80 x 9 mm	फ्लश माउंटेड

पुल स्विच *

बाधा-मुक्त बाथरूम या शौचालय में कॉल रिलीज़ के लिए

नाम	विवरण	आइडी क्रमांक	रंग	मापें	स्थापना का प्रकार
पुल स्विच	500 mm लंबी पुल चेन के साथ	008607	लाल	36 x 94 x 34 mm	सर्फेस माउंटेड

Powerturn IS

GC 308 *

स्वचालित दरवाज़ों को सक्रिय करने के लिए अलग-अलग सेटिंग विकल्पों के साथ राडार गति संसूचक

नाम	आइडी क्रमांक	रंग	मापें	आउटपुट
GC 308 R रडार गति संसूचक *	203605	स्टेनलेस स्टील के रंग में	120 x 50 x 50 mm	पोटेंशियल-मुक्त रिले संपर्क
GC 308 R रडार गति संसूचक *	203603	काला रंग	120 x 50 x 50 mm	पोटेंशियल-मुक्त रिले संपर्क
GC 308 R रडार गति संसूचक *	203604	सफ़ेद	120 x 50 x 50 mm	पोटेंशियल-मुक्त रिले संपर्क

डिजिटल प्रोग्राम टाइमर *

स्वचालित दरवाजों में संचालन के तरीके में समय-नियंत्रित परिवर्तन के लिए

रीड स्विच *

दरवाज़े के लीफ की पोजिशन की गैर संपर्क निगरानी के लिए

नाम	विवरण	आइडी क्रमांक	रंग
रीड स्विच *	दरवाज़े के लीफ की पोजिशन की गैर संपर्क निगरानी के लिए	092777	सफ़ेद

रॉकर पुश बटन E2

सभी GEZE स्वचालित दरवाज़ों का सक्रियण

नाम	आइडी क्रमांक	रंग	मापें	स्थापना का प्रकार
रॉकर पुश बटन E2	094013	शुद्ध सफ़ेद, चमकरहित	80.8 x 80.8 x 9.3 mm	फ्लश माउंटेड

Powerturn IS

रॉकर पुश बटन LS 990

सभी GEZE स्वचालित दरवाज़ों का सक्रियण

नाम	आइडी क्रमांक	रंग	मापें	स्थापना का प्रकार
रॉकर पुश बटन LS 990	098396	स्टेनलेस स्टील	81 x 81 x 11 mm	फ्लश माउंटेड

* प्रत्येक देश पर निर्भर करते हुए ऊपर उल्लिखित उत्पादों का स्वरूप, प्रकार, विशेषताएँ, कार्यात्मकताएँ या उपलब्धता भिन्न-भिन्न हो सकती है। कोई भी सवाल होने पर कृपया अपने GEZE संपर्क साझीदार से संपर्क करें।