उत्पाद डेटा शीट

एमएसडब्ल्यू मूव करने योग्य डबल-एक्शन दरवाजा - बारीक फ्रेम किया हुआ *

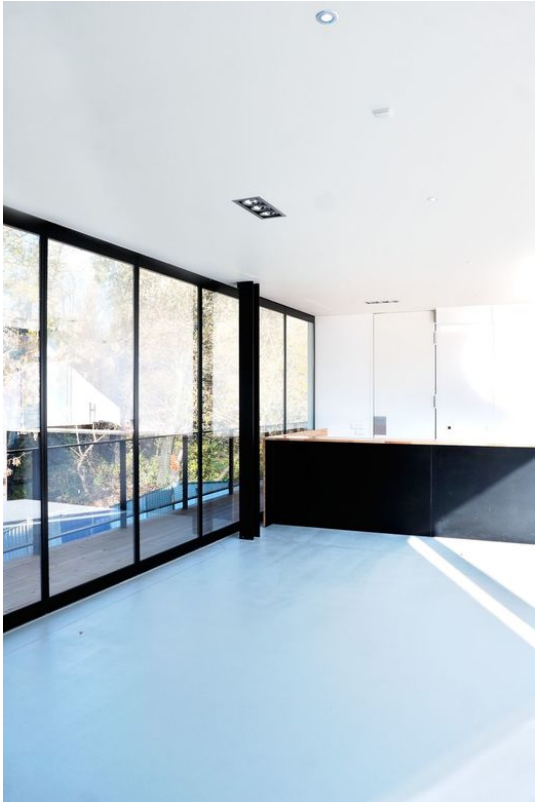

बंद ग्लास पार्टीशन वालों के साथ प्रवेश घटक

एप्लिकेशन क्षेत्र

- भीतरी और संरक्षित बाहरी क्षेत्र
- सिस्टम फ्रंट में समायोजन योग्य स्थिति
- 3000 mm तक क्लीरन्स तक उपयोगी
- 1100 mm तक की घटक की चौड़ाई में उपयोगी

एमएसडब्ल्यू मूव करने योग्य डबल-एक्शन दरवाजा – बारीक फ्रेम किया हुआ *

उत्पाद की विशेषताएँ

- ग्लास संलग्नक के लिए क्षैतिज और ऊर्ध्वाधर प्रोफाइल
- टेम्पर्ड सेफ्टी ग्लास ESG 10 mm एक तरफ से फ्लश
- इन्सुलेट ग्लास 22 mm केंद्रित उपयोगी
- घटक वजन 125 kg तक
- अन्य सभी घटक प्रकारों के साथ उपयोग किया जा सकता है – बारीक फ्रेम किया हुआ
- अंदर और बाहर की ओर ओपनिंग - डबल-एक्शन फंक्शन
- लॉकिंग की सुविधा फ्लोर माउंटेड डोर क्लोजर TS 550 NV

तकनीकी डेटा

उत्पाद का नाम	एमएसडब्ल्यू मूव करने योग्य डबल-एक्शन दरवाजा – बारीक फ्रेम किया हुआ *

* प्रत्येक देश पर निर्भर करते हुए ऊपर उल्लिखित उत्पादों का स्वरूप, प्रकार, विशेषताएँ, कार्यात्मकताएँ या उपलब्धता भिन्न-भिन्न हो सकती है। कोई भी सवाल होने पर कृपया अपने GEZE संपर्क साझीदार से संपर्क करें।