उत्पाद डेटा शीट

45 mm कांच की क्लैंपिंग प्लेट के साथ Perlan 140 ग्लास Duosync

140 kg लीफ के वजन के साथ डबल-लीफ समकालीन ओपनिंग वाले ग्लास दरवाजों के लिए स्लाइडिंग फिटिंग

एप्लिकेशन क्षेत्र

- भीतरी क्षेत्र में भारी यातायात वाले स्लाइडिंग दरवाजे
- निजी घरों, कार्यालय कक्षों और सम्मेलन कक्षों और होटलों में भी
- सभी दृश्य क्षेत्रों में फिटिंग माउंटिंग
- समकालीन ओपनिंग के साथ डबल-लीफ स्लाइडिंग दरवाजे
- छत पर या दीवार के सामने माउंटिंग

45 mm कांच की क्लैंपिंग प्लेट के साथ Perlan 140 ग्लास Duosync

उत्पाद की विशेषताएँ

- 140 kg तक के लीफ के वजनों के लिए स्लाइडिंग फिटिंग
- 45 mm कांच की क्लैंपिंग प्लेट के साथ ग्लास लीफ़ के लिए
- 500 mm और इससे अधिक की बहुत पतली लीफ चौड़ाईयों में उपयोग के लिए पहले से ही योग्य
- 2400 mm तक की बड़ी ओपनिंग चौड़ाईयों के साथ, फ्री मार्ग चौड़ाईयां बनाई जा सकती हैं
- सटीक गाइड के लिए टूथ बेल्ट इंस्टाल करना आसान
- रोलर गाड़ी में सूक्ष्म बॉल बेरिंग, स्लाइडिंग के दौरान विशेष रूप से उच्च स्मूथ ऑपरेशन प्रदान करता है

तकनीकी डेटा

उत्पाद का नाम	45 mm कांच की क्लैंपिंग प्लेट के साथ Perlan 140 ग्लास Duosync

के होते हैं

ग्लास लीफ़ के लिए फ्लोर गाइड

परिवर्तनशील समायोजन के साथ गाइड: 8, 10 और 12 mm मोटाई वाले शीशे के लिए

नाम	विवरण	आइडी क्रमांक	रंग	शीशे की मोटाई
ग्लास लीफ़ के लिए (समायोज्य) फ्लोर गाइड	परिवर्तनशील समायोजन के साथ, 8-13.5 mm की मोटाई वाले शीशे में, टेक्स्चर्ड सतह वाले शीशों में शोर कम करने के लिए फ्लीस टेप के साथ, बगैर अनुलग्नक सामग्री के	120417	सिल्वर रंग	8 - 13.5 mm

PERLAN 140 सेट, लकड़ी के लीफ के लिए

140 kg तक के लीफ के वजन के साथ ग्लास लीफ़ के लिए स्लाइडिंग फिटिंग

नाम	विवरण	आइडी क्रमांक	रंग	लीफ की चौड़ाई (न्यूनतम)	लीफ की चौड़ाई (अधिकतम)
Perlan 140 सेट, लकड़ी के लीफ के लिए	सीलिंग इंस्टालेशन, मानक सस्पेंशन प्लेट के ज़रिए, लीफ का वजन 140 kg तक	119354	EV1	500 mm	1040 mm
Perlan 140 सेट, लकड़ी के लीफ के लिए	सीलिंग इंस्टालेशन, मानक सस्पेंशन प्लेट के ज़रिए, लीफ का वजन 140 kg तक	119355	EV1	500 mm	1240 mm
Perlan 140 सेट, लकड़ी के लीफ के लिए	सीलिंग इंस्टालेशन, मानक सस्पेंशन प्लेट के ज़रिए, लीफ का वजन 140 kg तक	119353	EV1	500 mm	840 mm

45 mm कांच की क्लैंपिंग प्लेट के साथ Perlan 140 ग्लास Duosync

नाम	विवरण	आइडी क्रमांक	रंग	लीफ की चौड़ाई (न्यूनतम)	लीफ की चौड़ाई (अधिकतम)
Perlan 140 सेट, लकड़ी के लीफ के लिए	सीलिंग इंस्टालेशन, मानक सस्पेंशन प्लेट के ज़रिए, लीफ का वजन 140 kg तक	119356	EV1	500 mm	1440 mm
Perlan 140 सेट, लकड़ी के लीफ के लिए	सीलिंग इंस्टालेशन, मानक सस्पेंशन प्लेट के ज़रिए, लीफ का वजन 140 kg तक	119357	EV1	500 mm	1640 mm

PERLAN DUOSYNC सेट, ग्लास लीफ़

Duosync - ग्लास लीफ के लिए मैनुअल ड्राइव

नाम	विवरण	आइडी क्रमांक	शीशे की मोटाई	स्थापना का प्रकार
Perlan Duosync सेट, ग्लास लीफ़	140 kg तक के 2-लीफ वाले दरवाज़ों को सिंक्रोनस बनाने के लिए: 2 x डिफ्लेक्शन पुली, 2 x चालक, 45 mm कांच की क्लैंपिंग प्लेट के लिए, टूथ बेल्ट 12.5 m, स्थापना सामग्री	139207	8 - 12.76 mm	दीवार, सीलिंग

PERLAN 140 रनर ट्रैक

स्लाइडिंग फिटिंग के लिए ट्रैक

नाम	विवरण	आइडी क्रमांक	रंग
Perlan 140 रनर ट्रैक	खंचित छिद्र (Perlan SoftStop के लिए बनाए गए)	142518	EV1
Perlan 140 रनर ट्रैक	खंचित छिद्र (Perlan SoftStop के लिए बनाए गए)	128660	EV1
Perlan 140 रनर ट्रैक	खंचित छिद्र (Perlan SoftStop के लिए बनाए गए)	128662	स्टेनलेस स्टील जैसा
Perlan 140 रनर ट्रैक	खंचित छिद्र (Perlan SoftStop के लिए बनाए गए)	135061	स्टेनलेस स्टील जैसा
Perlan 140 रनर ट्रैक	खंचित छिद्र (Perlan SoftStop के लिए बनाए गए)	135048	EV1
Perlan 140 रनर ट्रैक	खंचित छिद्र (Perlan SoftStop के लिए बनाए गए)	135050	स्टेनलेस स्टील जैसा
Perlan 140 रनर ट्रैक	खंचित छिद्र (Perlan SoftStop के लिए बनाए गए)	135049	स्टेनलेस स्टील जैसा
Perlan 140 रनर ट्रैक	खंचित छिद्र (Perlan SoftStop के लिए बनाए गए)	135047	EV1
Perlan 140 रनर ट्रैक	खंचित छिद्र (Perlan SoftStop के लिए बनाए गए)	142519	EV1
Perlan 140 रनर ट्रैक	खंचित छिद्र (Perlan SoftStop के लिए बनाए गए)	135046	EV1

45 mm कांच की क्लैंपिंग प्लेट के साथ Perlan 140 ग्लास Duosync

उपसाधन

एंड स्टॉप, समायोज्य होल्ड-ओपन स्प्रिंग के साथ

Perlan स्लाइडिंग फिटिंग के लिए एडजस्टेबल एंड स्टॉप

नाम	आइडी क्रमांक
एंड स्टॉप, समायोज्य होल्ड-ओपन स्प्रिंग के साथ	069274

लीफ स्टॉप

स्लाइडिंग लीफ के लिए एंड स्टॉप

नाम	आइडी क्रमांक
लीफ स्टॉप	000339
लीफ स्टॉप	000342

एलएसजी ग्लास / धातु गोंद सेट *

कांच के फलकों के साथ एल्यूमीनियम कोणों को जोड़ने के लिए ग्लास-धातु एड़हेसिव

नाम	विवरण	आइडी क्रमांक
एलएसजी ग्लास / धातु गोंद सेट 50 g *	30 तक पैनलों के लिए	133039

45 mm कांच की क्लैंपिंग प्लेट के साथ Perlan 140 ग्लास Duosync

45 MM कांच की क्लैंपिंग प्लेट के लिए क्लैम्पन इन्सर्ट *

12.76 mm (1/2 इंच) कांच की मोटाई हेतु टर्मिनल पत्रक

नाम	विवरण	आइडी क्रमांक
45 mm कांच की क्लैंपिंग प्लेट के लिए क्लैम्पन इन्सर्ट *	2 कांच की क्लैंपिंग प्लेटें, 12.7 mm (1/2 inch) एकल फलक सुरक्षा कांच ESG के लिए उपयुक्त	133022

सेट, ऊंचाई भरपाई/छत की दूरी के परिवर्तनशील समायोजन के साथ

ट्रैक की सीलिंग इंस्टालेशन के लिए परिवर्तनशील सीलिंग समायोजन

नाम	विवरण	आइडी क्रमांक
सेट, ऊंचाई भरपाई/छत की दूरी के परिवर्तनशील समायोजन के साथ	6 पीस, परिवर्तनशील समायोजन के साथ ऊंचाई भरपाई 13 mm से 18 mm तक. सीलिंग इंस्टालेशन में क्लिप पैनल 100/145 के साथ और साधारणतया विषम छत योजना की स्थिति में उपयोग के लिए	138099

एलएसजी ग्लूइंग ब्रैकेट सेट *

एलएसजी (लैमिनेटेड सुरक्षा कांच) और कांच की क्लैंपिंग प्लेट 45 के लिए अलू-बॉन्डिंग एंगल

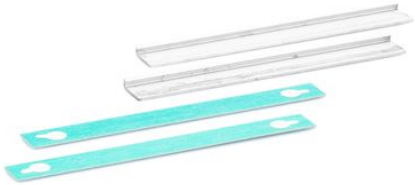

नाम	विवरण	आइडी क्रमांक
एलएसजी ग्लूइंग ब्रैकेट सेट *	VSG न टूटनेवाला शीशे के लिए उपयुक्त, 45 mm कांच की क्लैंपिंग प्लेट के साथ, 2 क्लैम्पन प्लेटों के लिए, बगैर ऐड्हीसिव	133099

45 mm कांच की क्लैंपिंग प्लेट के साथ Perlan 140 ग्लास Duosync

हैंडल बार कॉन्फ़िगर किया गया *

पुश हैंडल - ग्लास लीफ पर माउंटिंग के लिए गोल प्रकार

नाम	आइडी क्रमांक	रंग
हैंडल बार कॉन्फ़िगर किया गया *	127616	स्टेनलेस स्टील

PERLAN दीवार के लिए वाल ब्रैकेट, छुपा

ट्रैक की अदृश्य वाल इंस्टालेशन के लिए वाल ब्रैकेट

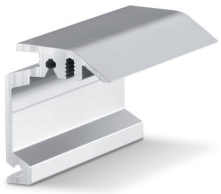

नाम	विवरण	आइडी क्रमांक	रंग
Perlan दीवार के लिए वाल ब्रैकेट, छुपा	विशेष रूप से निर्मित, 37 mm तक मोटे लीफ के लिए	130468	स्टेनलेस स्टील जैसा
Perlan दीवार के लिए वाल ब्रैकेट, छुपा	विशेष रूप से निर्मित, 37 mm तक मोटे लीफ के लिए	130462	EV1

शीशे के लिए फ्लोर गाइड सेट

8, 10 और 12 mm कांच की मोटाई हेतु ग्लास स्लाइडिंग लीफ़ो के लिए फ्लोर गाइड

नाम	विवरण	आइडी क्रमांक	रंग	शीशे की मोटाई
ग्लास लीफ़ के लिए फ्लोर गाइड (स्टेनलेस स्टील)	8, 10, 12 mm शीशे के लिए	134990	स्टेनलेस स्टील	8 - 12 mm

क्लिप पैनल 100 के लिए एंड कवरिंग का सेट *

क्लिप पैनल 100, स्लिम डिजाइन के लिए एंड कवरिंग

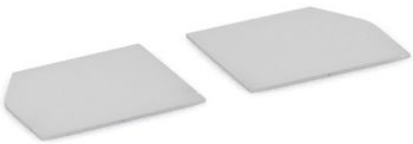

45 mm कांच की क्लैंपिंग प्लेट के साथ Perlan 140 ग्लास Duosync

नाम	विवरण	आइडी क्रमांक	रंग
क्लिप पैनल 100 के लिए एंड कवरिंग का सेट *	2 पीस, पतला प्रारूप, बगैर स्पेसर एंगल के अनुप्रयोग के लिए	137869	आरएएल (RAL) रंगों के अनुकूल
क्लिप पैनल 100 के लिए एंड कवरिंग का सेट *	2 पीस, पतला प्रारूप, बगैर स्पेसर एंगल के अनुप्रयोग के लिए	137867	स्टेनलेस स्टील जैसा
क्लिप पैनल 100 के लिए एंड कवरिंग का सेट *	2 पीस, पतला प्रारूप, बगैर स्पेसर एंगल के अनुप्रयोग के लिए	137865	EV1

100 क्लिप पैनल पूरा सेट

Perlan फिटिंग प्रणालियों को ढकने के लिए क्लिप पैनल

नाम	विवरण	आइडी क्रमांक	स्थापना का प्रकार
100 क्लिप पैनल पूरा सेट	दीवार और सीलिंग में माउन्ट करने के लिए, सतत स्क्रीन, बीस्पोक	138098	दीवार, सीलिंग

* प्रत्येक देश पर निर्भर करते हुए ऊपर उल्लिखित उत्पादों का स्वरूप, प्रकार, विशेषताएँ, कार्यात्मकताएँ या उपलब्धता भिन्न-भिन्न हो सकती है। कोई भी सवाल होने पर कृपया अपने GEZE संपर्क साझीदार से संपर्क करें।