उत्पाद डेटा शीट

TS 5000 R/0 *

1400 mm तक की लीफ की चौड़ाई वाले सिंगल लीफ दरवाजों के लिए स्मोक स्विच सहित गाइड रेल के साथ ऊपरी दरवाजा क्लोजर

एप्लिकेशन क्षेत्र

- आग और धुएं से बचाव वाले दरवाजे
- दाएं और बाएं सिंगल-एक्शन दरवाजे
- 1400 mm तक लीफ की चौड़ाई वाले सिंगल-एक्शन दरवाजे
- दरवाजा लीफ स्थापना हिंज साइड
- होल्ड-ओपन प्रणाली, एकीकृत स्मोक स्विच के साथ

TS 5000 R/0 *

उत्पाद की विशेषताएँ

- परिवर्तनशील समायोजन के साथ क्लोजिंग बल, EN2-6 के अनुकूल
- प्रचालन वोल्टेज 230 V AC
- दाएं और बाएं हाथ के दरवाजों के लिए समायोजन के बिना उपयोग किया जा सकता है
- होल्ड-ओपन को होल्ड-ओपन चुंबक या फ्री स्विंग दरवाजा क्लोजर से कार्यान्वित किया जाता है
- एकीकृत धुंआ स्विच कंट्रोल यूनिट, जिसका सिग्नल आग लगने की स्थिति में दरवाजे को अपने आप बंद कर देता है
- संदूषण संकेतक और अलार्म थ्रेशोल्ड के अनुकूलन के साथ स्मोक स्विच
- अतिरिक्त स्मोक डिटेक्टर जोड़ने योग्य
- हाइड्रोलिक लैचिंग कार्रवाई, जो दरवाज़े की गति क्लोज़्ड पोजीशन में पहुँचने के कुछ ही पहले तेज़ करती है
- क्लोजिंग गति को अलग-अलग समायोजित किया जा सकता है
- एकीकृत पीछे की जांच, जोर से खुलते दरवाजों को ब्रेक करती है
- सेटिंग के आसान नियंत्रण के लिए क्लोजिंग बल का ऑप्टिकल प्रदर्शन
- सभी फंक्शनों को सामने से समायोजित किया जा सकता है

तकनीकी डेटा

उत्पाद का नाम	TS 5000 R/0 *
DIN 18040 के अनुसार बाधा-मुक्त, mm में लीफ चौड़ाई (अधिकतम) तक	1400 mm
लीफ की चौड़ाई (अधिकतम)	1400 mm
स्थापना का प्रकार	दरवाजा लीफ स्थापना हिंज साइड
ओपनिंग कोण (अधिकतम)	180 °
इनपुट वोल्टेज	230 V AC
उपयुक्तता, अग्नि सुरक्षा द्वार	हाँ
क्लोजिंग बल समायोज्य	हाँ, परिवर्तनशील समायोजन के साथ
क्लोजिंग गति समायोज्य	हाँ
लैचिंग की कार्रवाई समायोज्य	हाँ, वाल्व के ज़रिए
पीछे की जांच एकीकृत	हाँ, द्रवचालित समायोन के साथ
क्लोजिंग बल समायोजन स्थिति	सामने से
ऑप्टिकल क्लोजिंग बल प्रदर्शन	हाँ
होल्ड-ओपन यूनिट	विकल्प
एकीकृत स्मोक स्विच	हाँ

TS 5000 R/0 *

के होते हैं

चुंबकीय काउंटरप्लेट, मूल मौडल *

मानक अभकिल्प, रबड़ बयिरगि के साथ

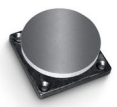

नाम	वविरण	आइडी क्रमांक	मापें
GEZE चुंबकीय काउंटरप्लेट *	मानक अभकिल्प, रबड़ बयिरगि के साथ	115954	55 x 55 x 18 mm

चुंबकीय काउंटरप्लेट, स्प्रन्गि बफ़र के लिए *

अभकिल्प, स्प्रन्गि बफ़र के साथ

नाम	वविरण	आइडी क्रमांक	मापें
GEZE चुंबकीय काउंटरप्लेट *	अभकिल्प, स्प्रन्गि बफ़र के साथ	115955	55 x 55 x 79 mm

चुंबकीय काउंटरप्लेट, लकि आर्म के लिए *

अभकिल्प, समायोज्य लकि आर्म के साथ

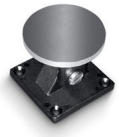

नाम	वविरण	आइडी क्रमांक	मापें
GEZE चुंबकीय काउंटरप्लेट *	अभकिल्प, समायोज्य लकि आर्म के साथ	115956	55 x 55 x 50 mm

TS 5000 R/0 *

दरवाजा होल्ड-ओपन चुंबक, मूल मौडल *

पार्श्व पेंच के साथ और बगैर माउंटगि प्लेट

नाम	वविरण	आइडी क्रमांक	मापें	स्थापना का प्रकार
GEZE दरवाजा होल्ड-ओपन चुंबक *	मूल मौडल, बगैर माउंटगि प्लेट, पार्श्व पेंच	115830	50 x 50 x 30 mm	टकिया हुआ, एकीकृत

दरवाजा होल्ड-ओपन चुंबक, लचीला 185 MM *

दीवार या सीलगि इंस्टालेशन के लिए, 185 mm खड़ी पाइप के साथ

नाम	वविरण	आइडी क्रमांक	मापें	स्थापना का प्रकार
GEZE दरवाजा होल्ड-ओपन चुंबक *	दीवार /सीलगि में स्थापना, खड़ी पाइप 185 mm, 110 mm तक इच्छानुसार छोटी की जा सकती है, चुंबकीय सरि 90° तक मोड़ा जा सकता है	115952	90 x 80 x 185 mm	दीवार, सीलगि, फ्लोर

दरवाजा होल्ड-ओपन चुंबक, लचीला 335 MM *

दीवार या सीलगि इंस्टालेशन के लिए, 335 mm खड़ी पाइप के साथ

नाम	वविरण	आइडी क्रमांक	मापें	स्थापना का प्रकार
GEZE दरवाजा होल्ड-ओपन चुंबक *	दीवार- /सीलगि में स्थापना, खड़ी पाइप 335 mm, 110mm तक इच्छानुसार छोटी की जा सकती है, चुंबकीय सरि 90° तक मोड़ा जा सकता है	115953	90 x 80 x 335 mm	दीवार, सीलगि, फ्लोर

TS 5000 R/0 *

दरवाजा होल्ड-ओपन चुंबक, वाल इंस्टालेशन

बेस प्लेट के साथ वाल इंस्टालेशन के लिए

नाम	विवरण	आइडी क्रमांक	मापें	स्थापना का प्रकार
GEZE दरवाजा होल्ड-ओपन चुंबक	वाल इंस्टालेशन, बेस प्लेट के साथ	115829	93 x 65 x 33 mm	सर्फेस माउंटेड

दरवाजा होल्ड-ओपन चुंबक, वाल इंस्टालेशन 65 MM *

वाल इंस्टालेशन के लिए, 65 mm चौकी के साथ

नाम	विवरण	आइडी क्रमांक	मापें	स्थापना का प्रकार
GEZE दरवाजा होल्ड-ओपन चुंबक *	वाल इंस्टालेशन, 65 mm चौकी के साथ	155573	70 x 70 x 65 mm	दीवार

दरवाजा होल्ड-ओपन चुंबक, वाल इंस्टालेशन AP *

वाल इंस्टालेशन, सर्फेस माउंटेड के लिए या फ्लोर माउंटेड के लिए, उपसाधन और चौकी के साथ

नाम	विवरण	आइडी क्रमांक	मापें	स्थापना का प्रकार
GEZE दरवाजा होल्ड-ओपन चुंबक *	वाल इंस्टालेशन, सर्फेस माउंटेड या फ्लोर माउंटेड, उपसाधन चौकी के साथ (आपूर्ति की परिधि में सम्मिलित नहीं)	155569	110 x 85 x 40 mm	सर्फेस माउंटेड, फ्लोर

TS 5000 R/0 *

दरवाजा होल्ड-ओपन चुंबक, वाल इंस्टालेशन फ्लश माउंटेड *

वाल इंस्टालेशन फ्लश माउंटेड के लिए

नाम	विवरण	आइडी क्रमांक	मापें	स्थापना का प्रकार
GEZE दरवाजा होल्ड-ओपन चुंबक *	वाल इंस्टालेशन, फ्लश माउंटेड	155567	85 x 85 x 30 mm	फ्लश माउंटेड

R-गाइड रेल TS 5000 *

एकीकृत धुंआ स्वचि कंट्रोल यूनिट और उत्तोलक के साथ, बगैर इलेक्ट्रिक होल्ड-ओपन युनिट

नाम	विवरण	आइडी क्रमांक	रंग	वोल्टेज आपूर्ति	मापें
R-गाइड रेल TS 5000 *	एकीकृत धुंआ स्वचि कंट्रोल यूनिट और उत्तोलक के साथ, बगैर इलेक्ट्रिक होल्ड-ओपन युनिट	167813	सिल्वर रंग	230 V AC	745 x 55 x 30 mm
R-गाइड रेल TS 5000 *	एकीकृत धुंआ स्वचि कंट्रोल यूनिट और उत्तोलक के साथ, बगैर इलेक्ट्रिक होल्ड-ओपन युनिट	167815	स्टेनलेस स्टील जैसा	230 V AC	745 x 55 x 30 mm
R-गाइड रेल TS 5000 *	एकीकृत धुंआ स्वचि कंट्रोल यूनिट और उत्तोलक के साथ, बगैर इलेक्ट्रिक होल्ड-ओपन युनिट	167814	आरएएल (RAL) रंगों के अनुकूल	230 V AC	745 x 55 x 30 mm

बंद होने वाली बॉडी TS 5000

बुनियादी बॉडी, गाइड रेल के साथ ऊपरी दरवाजा क्लोजर EN 2-6 के लिए, पीछे की जांच के साथ

नाम	विवरण	आइडी क्रमांक	रंग	मापें	DIN दिशा
TS 5000 दरवाजा क्लोजर	साइज़ EN 2-6, पीछे की जांच के साथ (बगैर गाइड रेल और उत्तोलक)	137721	इस्पात का स्लाइडिंग दरवाजा	287 x 47 x 60 mm	बायें / दायें
TS 5000 दरवाजा क्लोजर	साइज़ EN 2-6, पीछे की जांच के साथ (बगैर गाइड रेल और उत्तोलक)	027333	सिल्वर रंग	287 x 47 x 60 mm	बायें / दायें
TS 5000 दरवाजा क्लोजर	साइज़ EN 2-6, पीछे की जांच के साथ (बगैर गाइड रेल और उत्तोलक)	027335	सफेद 9016	287 x 47 x 60 mm	बायें / दायें
TS 5000 दरवाजा क्लोजर	साइज़ EN 2-6, पीछे की जांच के साथ (बगैर गाइड रेल और उत्तोलक)	027336	आरएएल (RAL) रंगों के अनुकूल	287 x 47 x 60 mm	बायें / दायें

TS 5000 R/0 *

AS 500

वद्युित रूप से नयिंत्रणीय होल्ड-ओपन के मैनुअल रलिीज़ के लिए मैनुअल रलिीज बटन

नाम	वविरण	आइडी क्रमांक	रंग	मापें	वर्कगि करंट
मैनुअल ट्रगिर स्वचि AS 500	लाइन की नगिरानी के लिए टर्मनिेटगि रेजस्टिर सहति वद्युित रूप से नयिंत्रणीय होल्ड-ओपन को मैनुअल रूप से प्रवृत्त करने के लिए	116266	अल्पाइन सफ़ेद/लाल	80 x 80 x 9 mm	24 V DC
मैनुअल ट्रगिर स्वचि AS 500, शीशे के लिए	लाइन की नगिरानी के लिए टर्मनिेटगि रेजस्टिर सहति वद्युित रूप से नयिंत्रणीय होल्ड-ओपन को मैनुअल रूप से प्रवृत्त करने के लिए, कांच का फलक और 5 वनिमिय लेबल	120880	अल्पाइन सफ़ेद/लाल	80 x 80 x 21 mm	24 V DC

उपसाधन

फ्लेक्सीबल ओपनगि लैचगि

E- और R-गाइड रेल के साथ, 1-लीफ और 2-लीफ

नाम	वविरण	आइडी क्रमांक
फ्लेक्सीबल ओपनगि लैचगि	गाइड रेल के लिए, 1-लीफ: TS 5000 E-/R-/RFS (दरवाजा लीफ स्थापना), Boxer E; 2-लीफ: सभी E-/R-/ISM प्रारूप TS 5000 (VPK भी) और Boxer	145311

चौकी, होल्डनि्ग चुंबक के लिए *

फ्लोर माउंटेड में उपयोग के लिए

नाम	वविरण	आइडी क्रमांक	मापें
फ्लोर माउंटेड, चौकी के साथ, GEZE दरवाजा होल्ड-ओपन चुंबक के लिए *	चौकी, होल्डनि्ग चुंबक के लिए, सर्फेस माउंटेड	155574	85 x 80 x 128 mm

TS 5000 R/0 *

कवर कैप, दरवाजा क्लोजर *

TS 5000 (L) / TS 4000 के लिए, केवल दरवाजा लीफ स्थापना में उपयोग के लिए

नाम	विवरण	आइडी क्रमांक	रंग	मापें
कवर कैप, दरवाजा क्लोजर *	TS 5000/ TS 5000 L / TS 4000 के लिए, केवल दरवाजा लीफ स्थापना में उपयोग के लिए	067726	सफेद 9016	298 x 55 x 67.2 mm
कवर कैप, दरवाजा क्लोजर *	TS 5000/ TS 5000 L / TS 4000 के लिए, केवल दरवाजा लीफ स्थापना में उपयोग के लिए	072696	स्टेनलेस स्टील	298 x 55 x 67.2 mm
कवर कैप, दरवाजा क्लोजर *	TS 5000/ TS 5000 L / TS 4000 के लिए, केवल दरवाजा लीफ स्थापना में उपयोग के लिए	067724	सिल्वर रंग	298 x 55 x 67.2 mm
कवर कैप, दरवाजा क्लोजर *	TS 5000/ TS 5000 L / TS 4000 के लिए, केवल दरवाजा लीफ स्थापना में उपयोग के लिए	000756	आरएएल (RAL) रंगों के अनुकूल	298 x 55 x 67.2 mm
कवर कैप, दरवाजा क्लोजर *	TS 5000/ TS 5000 L / TS 4000 के लिए, केवल दरवाजा लीफ स्थापना में उपयोग के लिए	067725	गाढ़ा काँस्य रंग	298 x 55 x 67.2 mm

GC 152 *

स्मोक डटिक्टर, GEZE होल्ड-ओपन प्रणालियों के लिए

नाम	विवरण	आइडी क्रमांक	रंग	वोल्टेज आपूर्ति	स्थापना का प्रकार
GEZE स्मोक डटिक्टर GC 152 *	पूर्ण, चौकी के साथ, 24 V DC, 20 mA, EN54-7 के अनुसार परीक्षति, सामान्य निर्माण अनुमति प्राप्त, सभी GEZE होल्ड-ओपन प्रणाली FA GC 150 में उपयोग के लिए, एकीकृत लाइन निगरानी, DIN EN 14637 के अनुकूल	139850	सफेद RAL 9010	24 V DC	सीलिंग

GC 153 *

थर्मल डटिक्टर, GEZE होल्ड-ओपन प्रणालियों के लिए

TS 5000 R/0 *

नाम	विवरण	आइडी क्रमांक	रंग	वोल्टेज आपूर्ति	स्थापना का प्रकार
GEZE थर्मल डिटेक्टर GC 153 *	पूर्ण, चौकी के साथ, 24 V DC, 20 mA, EN54-5 के अनुसार परीक्षति, सामान्य निर्माण अनुमति प्राप्त, सभी GEZE होल्ड-ओपन प्रणाली FA GC 150 में उपयोग के लिए, एकीकृत लाइन निगरानी, DIN EN 14637 के अनुकूल	139881	सफेद	24 V DC	सीलिंग

GC 171 *

वायरलेस मॉड्यूल, रेडिओ घटकों के GEZE होल्ड-ओपन प्रणालियों में केबल के बगैर संयोजन के लिए

नाम	विवरण	आइडी क्रमांक	रंग	वोल्टेज आपूर्ति	मापें
GEZE वायरलेस मॉड्यूल GC 171 *	रेडिओ घटकों के (वायरलेस स्मोक डिटेक्टर GC 172; वायरलेस थर्मल डिटेक्टर GC 173; वायरलेस इनपुट मॉड्यूल GC 175) GEZE होल्ड-ओपन प्रणालियों में केबल के बगैर संयोजन के लिए.	163051	ऐन्थ्रसाइट	24 V DC	177 x 30 x 18 mm

GC 175 *

वायरलेस इनपुट मॉड्यूल, मैनुअल रिलीज बटनों के वायरलेस मॉड्यूल GC 171 में केबल के बगैर संयोजन के लिए

नाम	विवरण	आइडी क्रमांक	रंग	वोल्टेज आपूर्ति	मापें
GEZE वायरलेस इनपुट मॉड्यूल GC 175 *	मैनुअल रिलीज बटनों के GEZE वायरलेस मॉड्यूल GC 171 में वायरलेस संयोजन के लिए, सभी GEZE होल्ड-ओपन प्रणालियों में उपयोग के लिए.	163068	काला रंग	3 V DC	52 x 52 x 32 mm

WIRELESS KIT FA GC 170 *

सेट में सम्मिलित हैं वायरलेस मॉड्यूल GC 171 और वायरलेस सीलिंग-माउंटेड स्मोक डिटेक्टर GC 172

TS 5000 R/0 *

नाम	विवरण	आइडी क्रमांक
GEZE Wireless KIT GC 170 *	सेट में सम्मिलित हैं: 1 पीस वायरलेस मॉड्यूल GC 171, GEZE होल्ड-ओपन प्रणाली के वायरलेस विस्तार के लिए, और 2 पीस वायरलेस सीलिंग-माउंटेड स्मोक डिटेक्टर GC 172	195524

कवर कैप, दरवाजा क्लोजर *

TS 4000 / 5000 के लिए, घुमावदार शेप

नाम	विवरण	आइडी क्रमांक	रंग	मापें
कवर कैप, दरवाजा क्लोजर *	TS 5000/ TS 4000 के लिए, अर्ध-त्रिज्या, केवल दरवाजा लीफ स्थापना में इस्तेमाल करने योग्य	092943	स्टेनलेस स्टील, चमकाया गया	337 x 51 x 72 mm
कवर कैप, दरवाजा क्लोजर *	TS 5000/ TS 4000 के लिए, अर्ध-त्रिज्या, केवल दरवाजा लीफ स्थापना में इस्तेमाल करने योग्य	092944	स्टेनलेस स्टील, चमकरहित	337 x 51 x 72 mm

कवर कैप, दरवाजा क्लोजर *

TS 4000 / 5000 के लिए, चौकोर शेप

नाम	विवरण	आइडी क्रमांक	रंग	मापें
कवर कैप, दरवाजा क्लोजर *	TS 5000/ TS 4000 के लिए, वर्गाकार, केवल दरवाजा लीफ स्थापना में उपयोग के लिए	092938	स्टेनलेस स्टील, चमकाया गया	298 x 51 x 72 mm
कवर कैप, दरवाजा क्लोजर *	TS 5000/ TS 4000 के लिए, वर्गाकार, केवल दरवाजा लीफ स्थापना में उपयोग के लिए	092939	स्टेनलेस स्टील, चमकरहित	298 x 51 x 72 mm

GC 172

वायरलेस स्मोक डिटेक्टर, वायरलेस मॉड्यूल GC 171 में केबल के बगैर संयोजन के लिए

TS 5000 R/0 *

नाम	विवरण	आइडी क्रमांक	वोल्टेज आपूर्ति	मापें	स्थापना का प्रकार
वायरलेस स्मोक डिटेक्टर GC 172	GEZE होल्ड-ओपन प्रणाली में वायरलेस संयोजन के लिए, बैटरी से चालित, चौकी के साथ, EN 54-7 और EN 54-25 के अनुकूल परीक्षित, सामान्य निर्माण तकनीक परमिट, सभी GEZE होल्ड-ओपन प्रणालियों में उपयोग के लिए.	195522	3 V DC	110 x 110 x 70 mm	सीलिंग

GC 173

वायरलेस थर्मल डिटेक्टर, वायरलेस मॉड्यूल GC 171 में केबल के बगैर संयोजन के लिए

नाम	विवरण	आइडी क्रमांक	वोल्टेज आपूर्ति	मापें	स्थापना का प्रकार
वायरलेस थर्मल डिटेक्टर GC 173	GEZE होल्ड-ओपन प्रणाली में वायरलेस संयोजन के लिए, बैटरी से चालित, चौकी के साथ, EN 54-7 और EN 54-25 के अनुकूल परीक्षित, सामान्य निर्माण तकनीक परमिट, सभी GEZE होल्ड-ओपन प्रणालियों में उपयोग के लिए.	195523	3 V DC	110 x 110 x 70 mm	सीलिंग

स्थापना सामग्री

माउंटिंग प्लेट, गाइड रेल *

R- और RFS-गाइड रेल के लिए

नाम	विवरण	आइडी क्रमांक	रंग
माउंटिंग प्लेट, गाइड रेल	R- / RFS-गाइड रेल के लिए	123296	सिल्वर रंग
माउंटिंग प्लेट, गाइड रेल	R- / RFS-गाइड रेल के लिए	123297	आरएएल (RAL) रंगों के अनुकूल

माउंटिंग प्लेट, दरवाजा क्लोजर की

TS 5000 और TS 4000 के लिए, होल पैटर्न DIN EN 1154 अनुपूरक पत्र 1 के अनुकूल

TS 5000 R/0 *

नाम	विवरण	आइडी क्रमांक	रंग
माउंटिंग प्लेट, दरवाजा क्लोजर की	TS 5000/TS 4000 के लिए, होल पैटर्न DIN EN 1154 अनुपूरक पत्र 1 के अनुकूल	068627	सफेद 9016
माउंटिंग प्लेट, दरवाजा क्लोजर की	TS 5000/TS 4000 के लिए, होल पैटर्न DIN EN 1154 अनुपूरक पत्र 1 के अनुकूल	057956	ज़िंक चढ़ा हुआ
माउंटिंग प्लेट, दरवाजा क्लोजर की	TS 5000/TS 4000 के लिए, होल पैटर्न DIN EN 1154 अनुपूरक पत्र 1 के अनुकूल	029176	आरएएल (RAL) रंगों के अनुकूल
माउंटिंग प्लेट, दरवाजा क्लोजर की	TS 5000/TS 4000 के लिए, होल पैटर्न DIN EN 1154 अनुपूरक पत्र 1 के अनुकूल	049185	सिल्वर रंग
माउंटिंग प्लेट, दरवाजा क्लोजर की	TS 5000/TS 4000 के लिए, होल पैटर्न DIN EN 1154 अनुपूरक पत्र 1 के अनुकूल	137725	स्टेनलेस स्टील जैसा
माउंटिंग प्लेट, दरवाजा क्लोजर की	TS 5000/TS 4000 के लिए, होल पैटर्न DIN EN 1154 अनुपूरक पत्र 1 के अनुकूल	052351	गाढ़ा काँस्य रंग

माउंटिंग प्लेट, दरवाजा क्लोजर की *

TS 5000 और TS 4000 के लिए, होल पैटर्न DIN EN 1154 अनुपूरक पत्र 1 के अनुकूल

नाम	विवरण	आइडी क्रमांक
माउंटिंग प्लेट *	TS 5000/TS 4000 के लिए, होल पैटर्न DIN EN 1154 अनुपूरक पत्र 1 के अनुकूल	083992

* प्रत्येक देश पर निर्भर करते हुए ऊपर उल्लिखित उत्पादों का स्वरूप, प्रकार, विशेषताएँ, कार्यात्मकताएँ या उपलब्धता भिन्न-भिन्न हो सकती है। कोई भी सवाल होने पर कृपया अपने GEZE संपर्क साझीदार से संपर्क करें।