उत्पाद डेटा शीट

Boxer EFS 4-6

इलेक्ट्रिकल फ्री स्विंग फंक्शन के साथ 1400 mm तक की लीफ की चौड़ाई के सिंगल लीफ के लिए एकीकृत दरवाजा क्लोजर

Boxer EFS 4-6

एप्लिकेशन क्षेत्र

- आग और धुएं से बचाव वाले दरवाज़े, अनुकूलता का प्रमाण दरवाज़े के साथ आवश्यक
- दाएं और बाएं सिंगल-एक्शन दरवाजे
- सिंगल-एक्शन दरवाज़े, 1400 mm लीफ की चौड़ाई और 180 kg लीफ के वज़न तक
- एकीकृत स्थापना
- फ्री स्विंग के साथ एकीकृत होल्ड-ओपन प्रणालियों
- DIN 18040 के अनुसार बाधा-मुक्त पहुंच

उत्पाद की विशेषताएँ

- परिवर्तनशील समायोजन के साथ क्लोजिंग बल EN 4-6 के अनुकूल
- दाएं और बाएं हाथ के दरवाजों के लिए समायोजन के बिना उपयोग किया जा सकता है
- दरवाजा क्लोजर को डोर लीफ और फ्रेम में इन्सर्ट किया गया है और उच्चतम डिजाइन मानकों को पूरा करता है
- क्लोजिंग अनुक्रम नियंत्रण सक्रिय लीफ को प्रतीक्षा की स्थिति में पकड़े रहता है जब तक निष्क्रिय लीफ बंद नहीं होती
- फ्री स्विंग फंक्शन, कम प्रयास के साथ दरवाजे में प्रवेश को सक्षम बनाता है
- फ्री स्विंग सीमा के अंत में कम्फर्ट लैचिंग फंक्शन दरवाजे को रोकता है
- धुंआ स्विच कंट्रोल यूनिट को जोड़ा जा सकता है, जिसका सिग्नल आग लगने की स्थिति में दरवाजे को अपने आप बंद होने देता है
- एकीकृत पीछे की जांच, जोर से खुलते दरवाजों को ब्रेक करती है
- हाइड्रोलिक लैचिंग कार्रवाई, जो दरवाज़े की गति क्लोज़्ड पोजीशन में पहुँचने के कुछ ही पहले तेज़ करती है
- क्लोजिंग गति को अलग-अलग समायोजित किया जा सकता है
- सभी फंक्शन इंस्टाल की स्थिति में समायोज्य हैं

तकनीकी डेटा

उत्पाद का नाम	Boxer EFS 4-6
DIN 18040 के अनुसार बाधा-मुक्त, mm में लीफ चौड़ाई (अधिकतम) तक	1400 mm
लीफ की चौड़ाई (अधिकतम)	1400 mm
लीफ का वजन (अधिकतम)	180 kg
स्थापना का प्रकार	छुपे हुए
ओपनिंग कोण (अधिकतम)	120 °
इनपुट वोल्टेज	24 V DC
उपयुक्तता, अग्नि सुरक्षा द्वार	हाँ
क्लोजिंग बल समायोज्य	हाँ, परिवर्तनशील समायोजन के साथ
क्लोजिंग गति समायोज्य	हाँ
लैचिंग की कार्रवाई समायोज्य	हाँ, वाल्व के ज़रिए
पीछे की जांच एकीकृत	गाइड रेल में यांत्रिक

Boxer EFS 4-6

क्लोजिंग बल समायोजन स्थिति	ऊपर
होल्ड-ओपन यूनिट	इलेक्ट्रिक, फ्री स्विंग फंक्शन के लिए
एकीकृत स्मोक स्विच	नहीं

के होते हैं

बंद होने वाली बॉडी BOXER EFS 4-6

साइज़ EN 4-6, इलेक्ट्रिक फ्री-स्विंग फंक्शन के साथ, जिसमें सम्मिलित है फ्री-स्विंग उत्तोलक, कम्फर्ट होल्ड-ओपन फंक्शन समेत

नाम	विवरण	आइडी क्रमांक	मापें	रंग	लीफ की चौड़ाई (अधिकतम)
Boxer EFS 4-6	आकार EN 4-6, इलेक्ट्रिक फ्री स्विंग फंक्शन के साथ, जिसमें कम्फर्ट होल्ड-ओपन फंक्शन के साथ फ्री स्विंग लीवर शामिल है, लीफ की चौड़ाई 1400 mm, दरवाजा लीफ की मोटाई कम से कम 50 mm	153559	332 x 40 x 54 mm	सिल्वर रंग	1400 mm

गाइड रेल BOXER EFS 20.7 MM

20.7 mm स्थापना ऊँचाई के साथ, Boxer EFS 4-6 के लिए

नाम	विवरण	आइडी क्रमांक	मापें	रंग	लम्बाई
गाइड रेल Boxer EFS 20.7 mm	20.7 mm स्थापना ऊँचाई, Boxer EFS 4-6 के लिए	153571	480 x 31 x 20.7 mm	सिल्वर रंग	480 mm

गाइड रेल BOXER EFS 12 MM *

12 mm स्थापना ऊँचाई के साथ, Boxer EFS 4-6 के लिए

नाम	विवरण	आइडी क्रमांक	मापें	रंग	लम्बाई
गाइड रेल Boxer EFS 12 mm	12 mm स्थापना ऊँचाई, Boxer EFS 4-6 के लिए	153560	480 x 20 x 12 mm	सिल्वर रंग	480 mm

Boxer EFS 4-6

उपसाधन

स्पन्डिल एक्सटेंशन BOXER EFS 4-6 *

कम्फर्ट लीवर के लिए

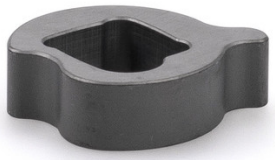

नाम	विवरण	आइडी क्रमांक	धुरी प्रलंबन
स्पन्डिल एक्सटेंशन Boxer EFS 4-6	कम्फर्ट लीवर के लिए	153574	8 mm
स्पन्डिल एक्सटेंशन Boxer EFS 4-6 *	कम्फर्ट लीवर के लिए	153573	4 mm

GC 152 *

स्मोक डटिक्टर, GEZE होल्ड-ओपन प्रणालियों के लिए

नाम	विवरण	आइडी क्रमांक	रंग	वोल्टेज आपूर्ति	स्थापना का प्रकार
GEZE स्मोक डटिक्टर GC 152 *	पूर्ण, चौकी के साथ, 24 V DC, 20 mA, EN54-7 के अनुसार परीक्षति, सामान्य निर्माण अनुमति प्राप्त, सभी GEZE होल्ड-ओपन प्रणाली FA GC 150 में उपयोग के लिए, एकीकृत लाइन निगरानी, DIN EN 14637 के अनुकूल	139850	सफेद RAL 9010	24 V DC	सीलिंग

GC 153 *

थर्मल डटिक्टर, GEZE होल्ड-ओपन प्रणालियों के लिए

नाम	विवरण	आइडी क्रमांक	रंग	वोल्टेज आपूर्ति	स्थापना का प्रकार
GEZE थर्मल डटिक्टर GC 153 *	पूर्ण, चौकी के साथ, 24 V DC, 20 mA, EN54-5 के अनुसार परीक्षति, सामान्य निर्माण अनुमति प्राप्त, सभी GEZE होल्ड-ओपन प्रणाली FA GC 150 में उपयोग के लिए, एकीकृत लाइन निगरानी, DIN EN 14637 के अनुकूल	139881	सफ़ेद	24 V DC	सीलिंग

Boxer EFS 4-6

AS 500

वद्युित रूप से नयिंत्रणीय होल्ड-ओपन के मैनुअल रलिीज़ के लिए मैनुअल रलिीज बटन

नाम	वविरण	आइडी क्रमांक	रंग	मापें	वर्कगि करंट
मैनुअल ट्रगिर स्वचि AS 500	लाइन की नगिरानी के लिए टर्मनिटेगि रेजस्टिर सहति वद्युित रूप से नयिंत्रणीय होल्ड-ओपन को मैनुअल रूप से प्रवृत्त करने के लिए	116266	अल्पाइन सफ़ेद/लाल	80 x 80 x 9 mm	24 V DC
मैनुअल ट्रगिर स्वचि AS 500, शीशे के लिए	लाइन की नगिरानी के लिए टर्मनिटेगि रेजस्टिर सहति वद्युित रूप से नयिंत्रणीय होल्ड-ओपन को मैनुअल रूप से प्रवृत्त करने के लिए, कांच का फलक और 5 वनिमिय लेबल	120880	अल्पाइन सफ़ेद/लाल	80 x 80 x 21 mm	24 V DC

RSZ 7 *

सभी GEZE होल्ड-ओपन उपकरणों के लिए आगे बढ़ाने योग्य धुंआ स्वचि कंट्रोल यूनटि

नाम	वविरण	आइडी क्रमांक	रंग	वोल्टेज आपूर्ति
धुंआ स्वचि कंट्रोल यूनटि RSZ 7 *	धुआं स्वचि कंट्रोल यूनटि, सभी GEZE होल्ड-ओपन युनटिों के लिए	185231	आरएएल (RAL) रंगों के अनुकूल	230 V
धुंआ स्वचि कंट्रोल यूनटि RSZ 7 *	धुआं स्वचि कंट्रोल यूनटि, सभी GEZE होल्ड-ओपन युनटिों के लिए	184196	स्टेनलेस स्टील जैसा	230 V
धुंआ स्वचि कंट्रोल यूनटि RSZ 7 *	धुआं स्वचि कंट्रोल यूनटि, सभी GEZE होल्ड-ओपन युनटिों के लिए	181025	सलिवर रंग	230 V
धुंआ स्वचि कंट्रोल यूनटि RSZ 7 *	धुआं स्वचि कंट्रोल यूनटि, सभी GEZE होल्ड-ओपन युनटिों के लिए	184195	सफेद 9016	230 V

* प्रत्येक देश पर नर्भिर करते हुए ऊपर उल्लखिति उत्पादों का स्वरूप, प्रकार, वशिषताएँ, कार्यात्मकताएँ या उपलब्धता भन्नि-भन्नि हो सकती है। कोई भी सवाल होने पर कृपया अपने GEZE संपर्क साझीदार से संपर्क करें।