उत्पाद डेटा शीट

Slimdrive SC GGS

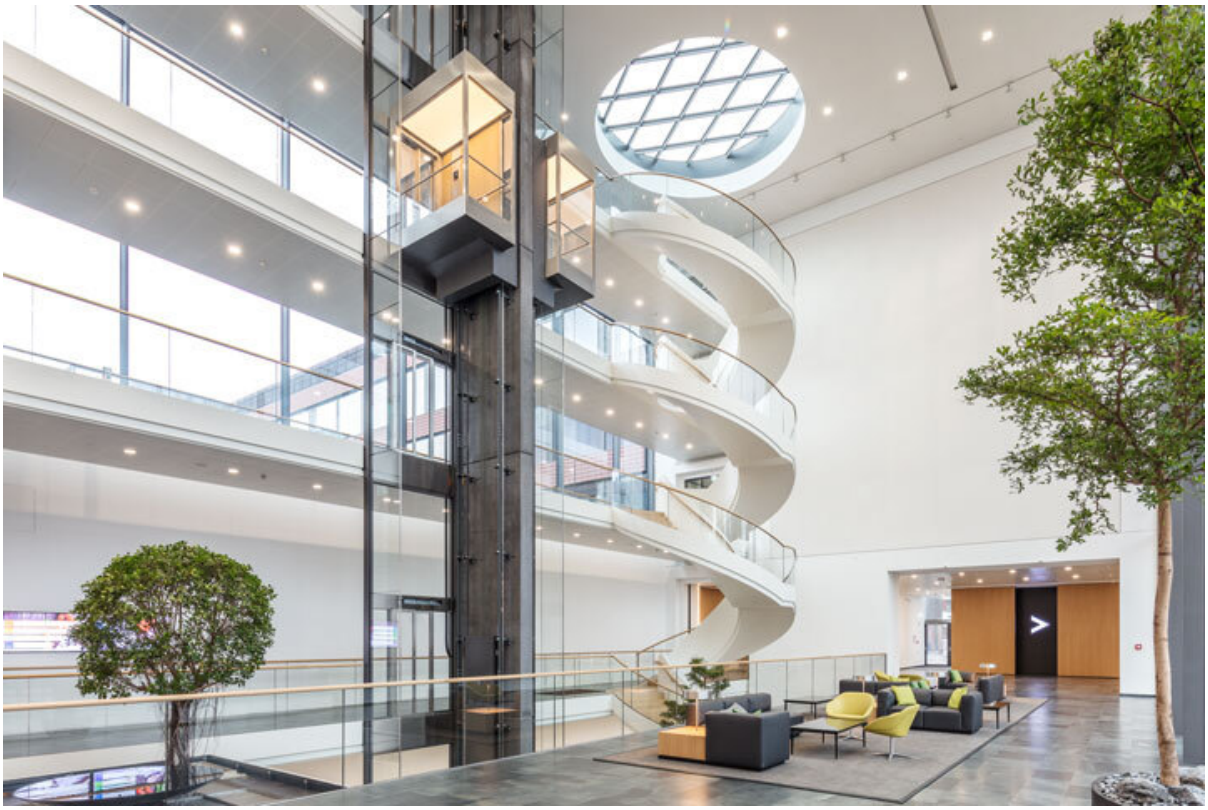

ऑल-ग्लास समाधानों की प्राप्ति के लिए स्वचालित घुमावदार स्लाइडिंग दरवाजा प्रणाली

GEZE GmbH | Reinhold-Vöster-Straße 21–29 | D-71229 Leonberg | **TEL** +49 7152 203-0 | **WEB** www.geze.de | **Mail** info.de@geze.com
2026-11-21T04:59:44Z

Slimdrive SC GGS

एप्लिकेशन क्षेत्र

- एक और दो लीफ वाली ऑल-ग्लास दरवाजा प्रणालियां
- उच्च आवाजाही वाले आंतरिक और बाहरी दरवाजे
- प्रतिनिधि भवन के प्रवेशद्वार, व्यापक प्रकाश व्यवस्था के साथ
- स्लिम पोस्ट-और-बीम निर्माण के साथ सम्मुख
- उच्चतम डिजाइन मानकों के साथ ग्लास सम्मुख
- ड्राफ्ट लॉबी प्रणालियां, लिनीअर स्लाइडिंग दरवाज़े के साथ संयोजित
- 800 से 3000 mm तक ओपनिंग चौड़ाईयां संभव
- दरवाज़े के लीफ का वजन अधिकतम 100 kg तक

उत्पाद की विशेषताएँ

- केवल 7 cm की ऊंचाई के साथ बहुत सुचारू, कम घिसने वाली DC ड्राइव
- उच्च गुणवत्ता वाली स्टेनलेस स्टील की फिटिंग कई संभावित अनुप्रयोगों को प्रस्तुत करती है
- स्लाइडिंग लीफ फ्रेम रहित हैं और वे क्रमशः दो-बिंदु होल्डर का उपयोग करके रोलर गाड़ी पर लगाए गए हैं
- बिंदु फिक्सिंग के साथ ग्लास पर फ्लोर गाइड लगाए होते है
- लिनीअर स्लाइडिंग दरवाज़ा ड्राइव की तुलना में 40% अधिक ओपनिंग चौड़ाईयां
- विभिन्न ड्राइव वेरिएंट संभव, उदा. डबल इनपुट, कॉर्नर दरवाजा, सर्कुलर आर्क और सेमी-सर्कल
- नेटवर्क में कनेक्ट करने योग्य और ओपेन स्टैंडर्ड (BACnet) के माध्यम से भवन स्वचालन में एकीकृत करने योग्य
- स्वत: त्रुटि का पता लगाना और रिकॉर्डिंग करना
- विभिन्न फंक्शनों के लिए मुक्त पैरामीटर सेटिंग योग्य इनपुट और आउटपुट
- पावर विफलता जैसी सुरक्षा संबंधी त्रुटियों में आपातकालीन ओपनिंग हेतु एकीकृत रिचार्जेबल बैटरी
- स्वत: सफाई वाली रोलर गाड़ी रखरखाव की लागत को कम करती है
- विभिन्न यांत्रिक और इलेक्ट्रिकल लॉक्स वैकल्पिक रूप से उपलब्ध हैं

तकनीकी डेटा

उत्पाद का नाम	Slimdrive SC GGS
बाधा-मुक्त	हाँ
ओपनिंग गति समायोज्य (वेंटिलेशन)	हाँ
क्लोजिंग गति समायोज्य	हाँ
ओपनिंग चौड़ाई, 2-लीफ दरवाज़ा	800 mm - 3000 mm
मार्ग की ऊंचाई	2500 mm
कैनोपी की ऊंचाई (न्यूनतम)	75 mm
लीफ का वजन (अधिकतम) 1-लीफ दरवाज़ा	100 kg

Slimdrive SC GGS

लीफ का वजन (अधिकतम) 2-लीफ दरवाज़ा	120 kg
अर्धव्यास (न्यूनतम)	1250 mm
सक्रिय लीफ का प्रारूप	GGS फिटिंग प्रणाली (GGS वेरिएंट) के साथ 10 mm ESG-H, मांग पर विशेष ग्लास
साइड पैनलों का प्रारूप	10 mm एलएसजी, मांग पर विशेष ग्लास
सतह	RAL के अनुसार पाउडर कोटिंग, एनोडाइज़्ड हल्की धातु E6/EV1, प्रतिरूप के अनुसार रंग को एनोडाइज़ किया जाता है, स्टेनलेस स्टील से युक्त, पॉलिशदार, स्टेनलेस स्टील Korn 240 से युक्त, अनुरोध पर विशेष कोटिंग
छत संरचना का प्रारूप	ऑप्टिक शीट कवर, ग्लास की छत
प्रकाशन	ग्लास की छत के साथ संभव नहीं है
फर्श आच्छादन	प्रवेश चटाई, ग्राहक विनिर्देशों के अनुसार प्रवेश चटाई
हॉट-एयर कर्टेन सिस्टम	सीलिंग के निर्माण पर निर्भर करता है
केंद्र में अग्रभाग कनेक्शन	हाँ
मांग पर विशेष फंक्शन उपलब्ध	हाँ
संचालन	प्रोग्राम स्विच DPS, प्रोग्राम स्विच TPS, भवन नियंत्रण प्रणाली के माध्यम से नियंत्रण
मानक अनुरूपता	EN 16005

उपसाधन

GC 307+ *

स्वचालित दरवाज़ों को सक्रिय करने के लिए गैर-संपर्क नकिटता स्विच



नाम	विवरण	आइडी क्रमांक	रंग	मापें	स्थापना का प्रकार
GC 307+ (हाथ आइकन) *	स्वचालित दरवाज़ों के सक्रियण के लिए नकिटता स्विच	195727	अल्पाइन सफ़ेद	80 x 80 x 21 mm	सर्फेस माउंटेड
GC 307+ (WC आइकन) *	स्वचालित दरवाज़ों के सक्रियण के लिए नकिटता स्विच / Powerturn, EMD और मानक स्लाइडिंग दरवाजों के लिए उपयुक्त	195751	अल्पाइन सफ़ेद	80 x 80 x 21 mm	सर्फेस माउंटेड
GC 307+ (हाथ आइकन) *	स्वचालित दरवाज़ों के सक्रियण के लिए नकिटता स्विच	193226	अल्पाइन सफ़ेद	80 x 80 x 8 mm	फ्लश माउंटेड
GC 307+ (WC आइकन) *	स्वचालित दरवाज़ों के सक्रियण के लिए नकिटता स्विच / Powerturn, EMD और मानक स्लाइडिंग दरवाजों के लिए उपयुक्त	195750	अल्पाइन सफ़ेद	80 x 80 x 8 mm	फ्लश माउंटेड

Slimdrive SC GGS

एअरलॉक फंक्शन *

आगे-पीछे लगे दो दरवाजों का एक साथ खुलना रोकता है



नाम	आइडी क्रमांक	मापें	स्थापना का प्रकार	आईपी रेटिंग	EAN
एअरलॉक फंक्शन *	109072	192 x 164 x 87 mm	सर्फेस माउंटेड, फ्लश माउंटेड	IP66	4042938090728

मिनी बटन SW *

रिटेल क्षेत्र में भवन को छोड़ने के लिए स्वचालित दरवाजों को एक बार खोलने के लिए नाइट मोड में एक बार इस्तेमाल किया जा सकता है



नाम	आइडी क्रमांक	रंग	मापें	स्थापना का प्रकार	आईपी रेटिंग
मिनी बटन SW *	098861	काला रंग	20 x 20 x 11 x 22 mm	फ्लश माउंटेड	IP40

डिजिटल प्रोग्राम टाइमर *

स्वचालित दरवाजों में संचालन के तरीके में समय-नियंत्रित परिवर्तन के लिए



नाम	विवरण	आइडी क्रमांक	रंग	मापें	आउटपुट
प्रोग्राम टाइमर 2-चैनल	वितरण बक्स में स्थापना के लिए प्रकाशित प्रदर्शन, उदा. संचालन के तरीकों की स्वचालित समय-नियंत्रित स्विचिंग, स्मार्ट फ़ोन और ब्लू टुथ के माध्यम से प्रोग्राम की जा सकती है	058158	काला रंग	35 x 90 x 58 mm	संभावित मुक्त रिले संपर्क

Slimdrive SC GGS

AIR 30 *

स्वचालित घुमावदार स्लाइडिंग दरवाजों की फिक्स्ड पैनल सुरक्षा के लिए एक्टिव इन्फ्रारेड लाइट सेंसर



नाम	विवरण	आइडी क्रमांक	रंग	मापें	आउटपुट
AIR 30	स्वचालित घुमावदार स्लाइडिंग दरवाजों की फिक्स्ड पैनल सुरक्षा के लिए लाइट सेंसर / DIN 18650 के अनुरूप नहीं!	072393	काला रंग	123 x 45 x 50 mm	संभावित मुक्त रिले संपर्क

रॉकर पुश बटन E2

सभी GEZE स्वचालित दरवाज़ों का सक्रियण



नाम	आइडी क्रमांक	रंग	मापें	स्थापना का प्रकार	आईपी रेटिंग
रॉकर पुश बटन E2	094013	शुद्ध सफ़ेद, चमकरहित	80.8 x 80.8 x 9.3 mm	फ्लश माउंटेड	IP20

रॉकर पुश बटन LS 990

सभी GEZE स्वचालित दरवाज़ों का सक्रियण



नाम	आइडी क्रमांक	रंग	मापें	स्थापना का प्रकार	आईपी रेटिंग
रॉकर पुश बटन LS 990	098396	स्टेनलेस स्टील	81 x 81 x 11 mm	फ्लश माउंटेड	IP20

Slimdrive SC GGS

सर्वसि इंटरफ़ेस

त्वरति तुरुटि पहचान और रखरखाव



नाम	ववरिण	आइडी क्रमांक	मापें	EAN
सर्वसि इंटरफ़ेस	स्लाइडगि दरवाजों के लिए कवर पर स्थापना के लिए, सर्वसि टर्मनिल या ब्लूटूथ इंटरफेस के लिए जैक प्लग के माध्यम से कनेक्शन, कनेक्शन केबल की लंबाई: 3 m	181028	3000 mm	4042938810289

गैल्वेनकि रूप से अलग कयिा गया CAN/CAN इंटरफ़ेस

स्वचालति स्लाइडगि दरवाजा ड्राइव, रविॉल्वगि दरवाजा ड्राइव और स्वगि दरवाजा ड्राइव के लिए एक्सटेंशन मॉड्यूल



नाम	ववरिण	आइडी क्रमांक	मापें	स्थापना का प्रकार	EAN
गैल्वेनकि रूप से अलग कयिा गया CAN/CAN इंटरफ़ेस	स्वचालति स्लाइडगि दरवाजा ड्राइव, रविॉल्वगि दरवाजा ड्राइव और स्वगि दरवाजा ड्राइव के लिए एक्सटेंशन मॉड्यूल	119952	55 x 25 x 22 mm	DCU नयिंत्रण इकाइयों में प्लग-इन कयिा जा सकता है	4042938199520

GEZECONNECTS SOFTWARE *

वायरलेस पैरामीटर सेटगि और स्वचालति दरवाजा प्रणालयिों का नदिान



MYGEZE CONNECTS *

वायरलेस पैरामीटर सेटगि और स्वचालति दरवाजा प्रणालयिों का नदिान



Slimdrive SC GGS

* प्रत्येक देश पर निर्भर करते हुए ऊपर उल्लिखित उत्पादों का स्वरूप, प्रकार, विशेषताएँ, कार्यात्मकताएँ या उपलब्धता भिन्न-भिन्न हो सकती है। कोई भी सवाल होने पर कृपया अपने GEZE संपर्क साझीदार से संपर्क करें।