उत्पाद डेटा शीट

E 3000

स्पन्डिल ड्राइव, छत कीअत्यधकि भारी खड़िकयिों के लिए

एप्लकिेशन क्षेत्र

- छत के क्षेत्र में लगी अत्यधकि भारी खड़िकयिां
- प्राकृतकि वेंटलिेशन, धुआं और ताप नकिास प्रणाली (आरडब्ल्यूए), प्राकृतकि धुआं और गर्मी नकिास वेंटीलेटर (एसएचईवी)
- वायु नकिास प्रणाली में उपयोग के लिए
- लकड़ी, प्लास्टकि या धातु की खड़िकयिों पर माउंटगि
- फ्रेम इंस्टालेशन

E 3000

उत्पाद की विशेषताएँ

- उच्च कर्षण बल और संपीड़न बल
- एंड पोज़ीशन डैंपिंग के साथ मजबूत और जंग प्रतिरोधी डिजाइन में
- उच्चतम डिजाइन मानकों के लिए एल्यूमीनियम आवरण
- कंसोल की विस्तृत श्रृंखला, मुख्य और माध्यमिक क्लोजिंग किनारों पर मल्टीपल माउंटिंग विकल्पों को सक्षम करती है
- बाहरी नियंत्रण यूनिट के बिना अधिकतम चार ड्राइव का तुल्यकालन।
- EN 12101-2 के अनुसार परीक्षित (NRWG)

तकनीकी डेटा

उत्पाद का नाम	E 3000
ओपनिंग गति आरडब्ल्यूए	7.8 mm/s
ओपनिंग गति, वेंटिलेशन	7.8 mm/s
संपीड़न बल (अधिकतम)	3000 N
लॉकिंग शक्ति (अधिकतम)	25000 N
संकर्षण	3000 N
संचालन में वोल्टेज	24 V ± 25 %
वर्किंग करंट	24 V DC
वर्तमान खपत	5 A
इलेक्ट्रिक पॉवर खपत	91 W
अवशिष्ट तरंग	20 %
ड्यूटी रेटिंग	30 %
कनेक्टर केबल की लंबाई	3 m
कनेक्टर केबल की विशेष लम्बाई	5 m, 10 m
न्यूनतम कोर क्रॉस-सेक्शन	1 mm²
तारों की संख्या	3 cores_HIN
सर्विस तापमान	-5 - 75 °C
आईपी रेटिंग	IP54
सुरक्षा वर्ग	III
समकालीन फ़ंक्शन	हाँ
अतिरिक्त लॉकिंग मैकेनिज्म का प्रकार	लॉकिंग ड्राइव
स्ट्रोक अवनति का प्रकार	फैक्टरी सेटिंग
प्रलंबन अंत स्थिति स्विच ऑफ	इलेक्ट्रॉनिक तरीके से
आकुंचन अंत स्थिति स्विच ऑफ	इलेक्ट्रॉनिक तरीके से
अधिभार शट डाउन	हाँ
60 सेकेंड के अंदर पूरा खुलाव	हाँ, 300 mm स्ट्रोक तक
NRWG परीक्षित	हाँ
एसएचईवी अतिरिक्त जानकारी	हाँ, 300 mm स्ट्रोक तक

E 3000

सिंक्रोनाइजेशन ड्राइव की संख्या	4
KNX सक्षम	नहीं
छत की खिड़की बाहर को खुलने वाला	हाँ

वेरिएंट / आदेश की जानकारी

नाम	विवरण	आइडी क्रमांक	रंग	स्ट्रोक	वर्किंग करंट
E 3000		162391	EV1	1000 mm	24 V DC
E 3000		162389	EV1	500 mm	24 V DC
E 3000		162390	EV1	750 mm	24 V DC
E 3000 विशिष्ट प्रारूप	अभविन्यस्त किए जा सकते हैं: स्ट्रोक, केबल की लम्बाई, रंग	162392	आरएएल (RAL) रंगों के अनुकूल		24 V DC
GEZE E 3000 Syncro *	एकीकृत सिंक्रोनस नियंत्रण वाली दो ड्राइव युक्त	162395	EV1	1000 mm	24 V
GEZE E 3000 Syncro *	एकीकृत सिंक्रोनस नियंत्रण वाली दो ड्राइव युक्त	162393	EV1	500 mm	24 V
GEZE E 3000 Syncro *	एकीकृत सिंक्रोनस नियंत्रण वाली दो ड्राइव युक्त	162394	EV1	750 mm	24 V
GEZE E 3000 Syncro विशेष डिज़ाइन *	अभविन्यस्त किए जा सकते हैं: स्ट्रोक, केबल की लम्बाई, रंग, Syncro 2-4	162396	आरएएल (RAL) रंगों के अनुकूल		24 V

उपसाधन

छत की खिड़की का कंसोल GEZE E 3000 *

स्पिन्डल ड्राइव E 1500 S और E 3000 की स्थापना के लिए

नाम	आइडी क्रमांक	रंग
छत की खिड़की का कंसोल GEZE E 3000	121292	आरएएल (RAL) रंगों के अनुकूल
छत की खिड़की का कंसोल GEZE E 3000	121291	सफेद 9016
छत की खिड़की का कंसोल GEZE E 3000	121280	सिल्वर रंग

E 3000

कंसोल एंगल E 3000 NSK AP *

स्पन्डिल ड्राइव E 1500 S और E 3000 की छत की खड़िकी में स्थापना के लिए

नाम	विवरण	आइडी क्रमांक	रंग
कंसोल एंगल E 3000 NSK AP *	छत कीखड़िकियों के बंद होने वाले द्वतीयक कनिरे में स्थापना के लिए उचति	140714	सल्विर रंग

केसमेंट ब्रैकेट E 3000 NSK HE *

स्पन्डिल ड्राइव E 1500 S और E 3000 की छत की खड़िकी में स्थापना के लिए

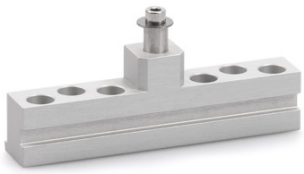

नाम	विवरण	आइडी क्रमांक	रंग
केसमेंट ब्रैकेट E 3000 NSK HE *	छत की खड़िकियों के बंद होने वाले द्वतीयक कनिरे में स्थापना के लिए उचति (Heroal 85 D)	136206	EV1

क्लैंपन्ग रगि E 3000

स्पन्डिल ड्राइव E 1500 S और E 3000 की स्थापना के लिए

नाम	विवरण	आइडी क्रमांक	रंग
क्लैंपन्ग रगि E 3000	E 1500 S और E 3000 की स्थापना के लिए	121275	सफेद 9016
क्लैंपन्ग रगि E 3000	E 1500 S और E 3000 की स्थापना के लिए	121276	आरएएल (RAL) रंगों के अनुकूल
क्लैंपन्ग रगि E 3000	E 1500 S और E 3000 की स्थापना के लिए	121274	सल्विर रंग

E 3000

केसमेंट ब्रैकेट E 1500/E 3000 NSK AP *

स्पन्डिल ड्राइव E 1500 N, E 1500 S, E 3000 और E 250 NT की स्थापना के लिए

केसमेंट ब्रैकेट E 3000 *

स्पन्डिल ड्राइव E 1500 S और E 3000 की स्थापना के लिए

नाम	आइडी क्रमांक	रंग
केसमेंट ब्रैकेट E 3000 *	121277	सिल्वर रंग
केसमेंट ब्रैकेट E 3000 *	121279	आरएएल (RAL) रंगों के अनुकूल
केसमेंट ब्रैकेट E 3000 *	121278	सफेद 9016

केसमेंट ब्रैकेट E 3000 HSK HE *

स्पन्डिल ड्राइव E 1500 S और E 3000 की स्थापना के लिए

नाम	विवरण	आइडी क्रमांक	रंग
केसमेंट ब्रैकेट E 3000 HSK HE *	छत की खड़िकियों के मुख्य क्लोजगि कनिरे में स्थापना के लिए उचित (Heroal 085 D)	136207	EV1

केसमेंट ब्रैकेट E 3000 NSK A-HU *

स्पन्डिल ड्राइव E 1500 S और E 3000 की स्थापना के लिए

नाम	विवरण	आइडी क्रमांक	रंग
केसमेंट ब्रैकेट E 3000 NSK A-HU	छत की खड़िकियों के बंद होने वाले द्वतीयक कनिरे में स्थापना के लिए उचित (Alcoa AA 100, Hueck VF 50/60)	136205	EV1

E 3000

केसमेंट ब्रैकेट E 3000 NSK W-HU *

स्पिन्डल ड्राइव E 1500 S और E 3000 की स्थापना के लिए

नाम	विवरण	आइडी क्रमांक	रंग
केसमेंट ब्रैकेट E 3000 NSK W-HU *	छत की खड़िकियों के बंद होने वाले द्वितीयक किनारे में स्थापना के लिए उचित (Wicona WT 50/60, Hueck 85 E)	136204	EV1

कंसोल E 3000 NSK *

स्पिन्डल ड्राइव E 1500 S और E 3000 की छत की खड़िकी में स्थापना के लिए

नाम	विवरण	आइडी क्रमांक	रंग
कंसोल E 3000 NSK *	छत की खड़िकियों के बंद होने वाले द्वितीयक किनारे में स्थापना के लिए उचित. आपूर्ति की परिधि में क्लैंपिन्ग रिंग क्रमांक 121274	130525	सिल्वर रंग

कंसोल E 3000 NSK S *

स्पिन्डल ड्राइव E 1500 S और E 3000 की छत की खड़िकी में स्थापना के लिए

नाम	विवरण	आइडी क्रमांक	रंग
कंसोल E 3000 NSK S *	छत की खड़िकियों के बंद होने वाले द्वितीयक किनारे में स्थापना के लिए उचित (Schüco AWS57 RO). आपूर्ति की परिधि में क्लैंपिन्ग रिंग क्रमांक 121274	136183	सिल्वर रंग

E 3000

कंसोल एंगल GEZE E 3000 HSK

स्पिन्डल ड्राइव E 1500 S और E 3000 की छत की खिड़की में स्थापना के लिए

नाम	विवरण	आइडी क्रमांक	रंग
कंसोल एंगल GEZE E 3000 HSK	छत की खिड़कियों के मुख्य क्लोजिंग किनारे में स्थापना के लिए उचित	136202	सिल्वर रंग

कंसोल एंगल E 3000 NSK *

स्पिन्डल ड्राइव E 1500 S और E 3000 की छत की खिड़की में स्थापना के लिए

नाम	विवरण	आइडी क्रमांक	रंग
कंसोल एंगल E 3000 NSK *	छत कीखिड़कियों के बंद होने वाले द्वितीयक किनारे में स्थापना के लिए उचित	136203	सिल्वर रंग

NETZTEIL NT 6.25A-24V HS *

टॉप-हैट-रेल असेंबली के लिए 24 V इलेक्ट्रिक आपूर्ति

नाम	आइडी क्रमांक	रंग	मापें	वर्किंग करंट
NETZTEIL NT 6.25A-24V HS (192113) *	192113	स्लेटी रंग	72 x 95 x 66.5 mm	230 V DC +/-10%

* प्रत्येक देश पर निर्भर करते हुए ऊपर उल्लिखित उत्पादों का स्वरूप, प्रकार, विशेषताएँ, कार्यात्मकताएँ या उपलब्धता भिन्न-भिन्न हो सकती है। कोई भी सवाल होने पर कृपया अपने GEZE संपर्क साझीदार से संपर्क करें।